



agence d'urbanisme de
la région mulhousienne

La santé des territoires alsaciens

Un indice de Développement Humain calculé à l'échelle communale



Novembre 2015

Un Indicateur de Développement Humain (IDH) à l'échelle communale a été mesuré dans le cadre de l'Observatoire Dynamique Local de Santé de Mulhouse.

Cet indicateur, rarement observé à une échelle aussi fine, justifie une attention particulière. Cette note explicative renseigne sur la méthodologie adoptée et sur les résultats de l'analyse.

Méthodologie

L'IDH synthétise des informations relatives à **trois domaines** : la santé, l'éducation et le niveau de vie.

Un indicateur a été défini pour chacun de ces domaines. Grâce à l'attribution des taux plancher et taux plafonds, qui permettent de pondérer les valeurs extrêmes, ces trois indices sont calculés sur une échelle de 0 à 1. **La valeur 0 est signe d'une situation difficile et 1 d'une très bonne situation.**

🕒 Indice de mortalité

Mesuré à partir des taux comparatif de mortalité, l'indice de mortalité n'est disponible qu'à une échelle cantonale. A chaque commune a été associé l'indice de mortalité du canton auquel elle appartient.

🕒 Indice d'éducation

Les diplômés correspondent à la population de 15 ans ou plus non scolarisée ayant au moins un CAP ou un BEP.

🕒 Indice du niveau de vie

Il se mesure grâce aux revenus par Unité de Consommation, diffusé par l'Insee et provenant de la DGI.

Indice de Développement Humain des communes alsaciennes

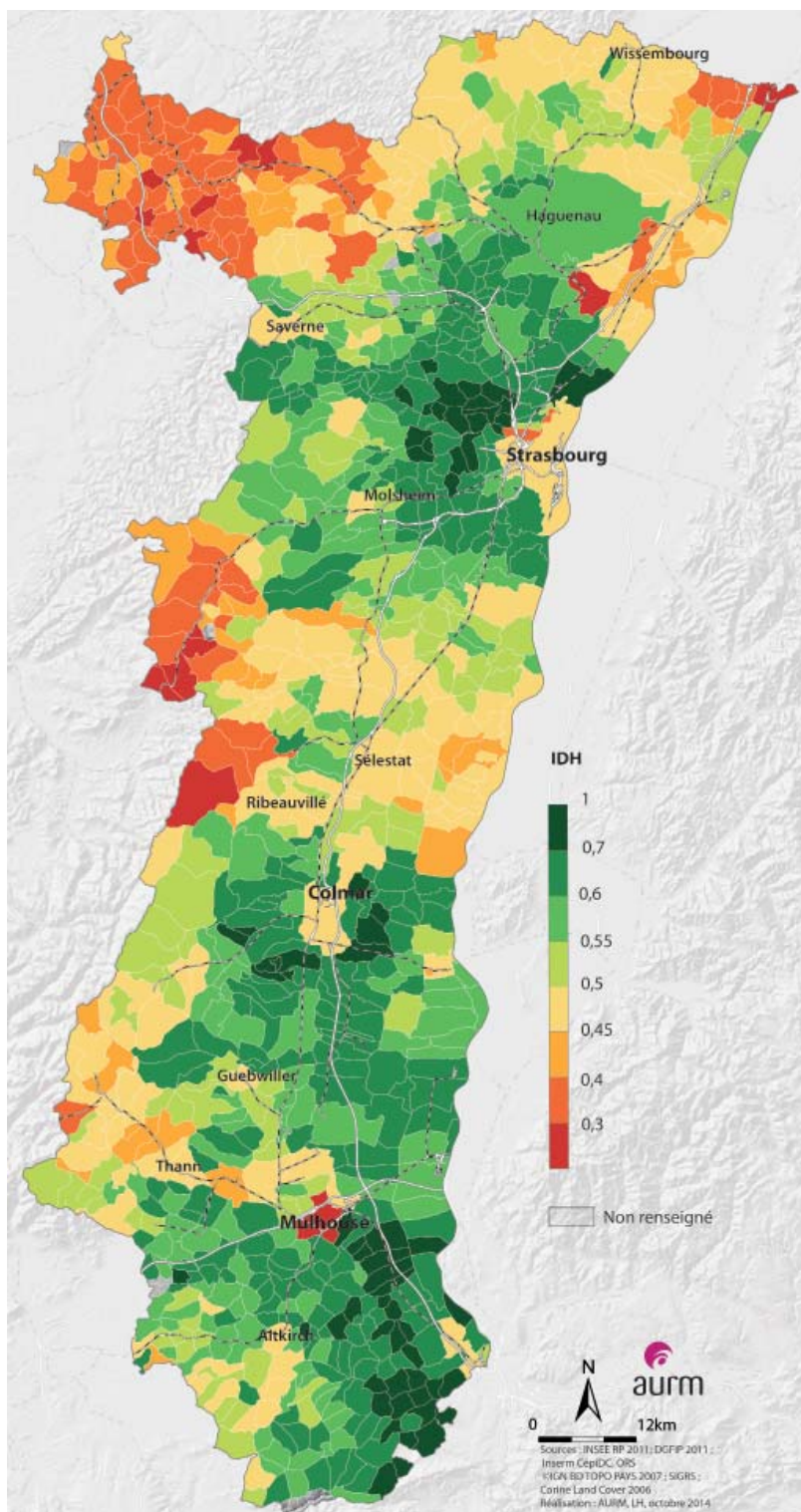

Des territoires prospères et des territoires en souffrance

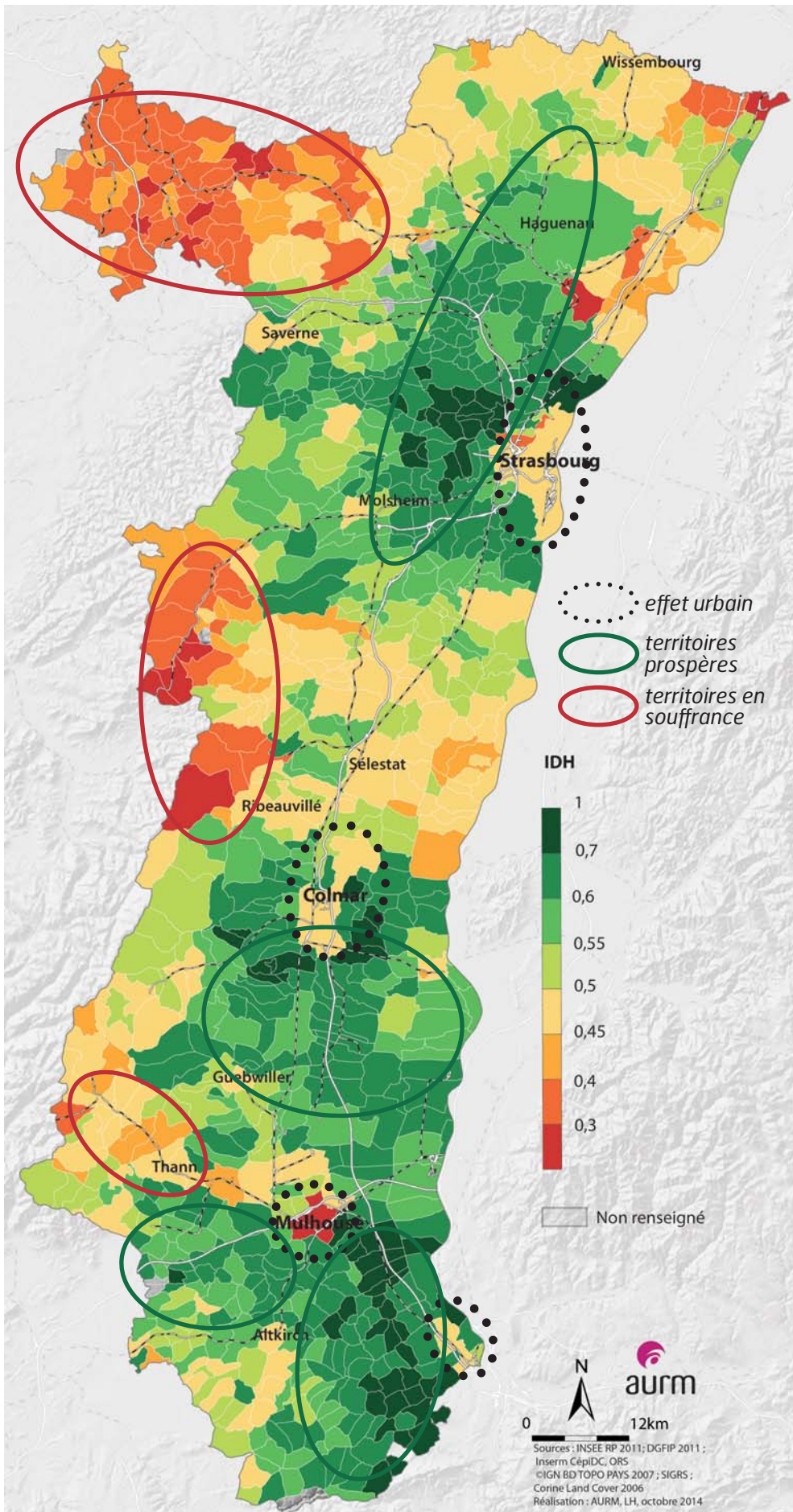

Un effet urbain

Les quatre plus grandes villes de la région, Strasbourg, Mulhouse, Colmar et Saint-Louis, affichent un IDH relativement faible. Ce phénomène est visible dans la plupart des grandes villes françaises, qui concentrent souvent des populations aisées et précaires, de niveau de qualification faible ou élevée, de niveaux de vie également hétérogènes.

Des territoires prospères

Les zones périphériques aux principales villes alsaciennes se portent bien. Cette répartition s'explique notamment par les parcours résidentiels des ménages les plus aisés, qui choisissent souvent le périurbain pour bénéficier d'une meilleure qualité de vie.

Le quart sud-est du Haut-Rhin est également en bonne santé. La population qui y réside dispose d'un niveau de vie élevé, grâce aux emplois frontaliers. Les actifs concernés profitent de bons salaires et ont un niveau de formation élevé, la Suisse employant de plus en plus des salariés très qualifiés.

Des territoires en souffrance

Les vallées vosgiennes sont identifiées grâce à l'IDH comme étant en difficulté. Ce sont des territoires marqués par un déclin de leur économie, fondée notamment sur l'industrie.

Essentiel édité et imprimé par :

Agence d'Urbanisme de la Région Mulhousienne

33 avenue de Colmar.

68200 Mulhouse

Tel : 03 69 77 60 70

www.aurm.org

Directrice de la publication : Viviane BÉGOC

Rédaction :
Nathalie SABY

Edition : Novembre 2015

Crédit photo/image : AURM
sauf mention contraire

Reproduction autorisée avec mention
de la source et référence exacte.