



agence d'urbanisme de la région mulhousienne

# Berlin

## Visite guidée ...

### 20 ans après la chute du mur

VOYAGE D'ETUDES  
SERM - AURM  
09/09





# Berlin

en quelques mots  
et chiffres...

**Berlin**  
Voyage  
D'études



## Quelques chiffres ...

### Allemagne

Population : 83 251 000 habitants (2002)

Superficie : 375 000 km<sup>2</sup>

### Länder de Berlin

Population : 3 500 000 habitants

Superficie : 892 km<sup>2</sup>

Altitude : 35 mètres au-dessus du niveau de la mer.

Rappel : Paris compte 2 181 371 habitants pour 105, 40 km<sup>2</sup>

La superficie du Land de Berlin est assez comparable à l'agglomération centrale francilienne (Paris, Hauts-de-Seine, la Seine-Saint Denis et le Val-de-Marne), soit 762,9 km<sup>2</sup>. Mais les densités en habitants au km<sup>2</sup> sont assez contrastées : 3 812 hab/km<sup>2</sup> dans le land de Berlin et 8 491 habitants /km<sup>2</sup> dans Paris et la petite couronne.

## Berlin, une ville-état

Berlin est la capitale depuis 1990 et la plus grande ville d'Allemagne. Comme les villes de Hambourg et Brême depuis 1990 Berlin est à la fois **une ville et un länd**. Le länd de Berlin est divisé en 12 arrondissements, chacun dotés d'une assemblée délibérante élue et d'un organe exécutif élu. Le Maire actuel de Berlin est Klaus Wowereit, il appartient au SPD (Parti Social-Démocrate) et est à la tête de la ville depuis 2001.

## Une ville bordée de lac et de cours d'eau

Berlin se situe au coeur de la grande plaine germano - polonaise. A 35 mètres au-dessus du niveau de la mer. Les terres, sur lesquelles les premiers colons se sont établis sont peu fertile, elles mêlent forêts de résineux, sols sablonneux, et marais. Le site de Berlin est surtout exceptionnel par son complexe lacustre : les lacs de la Havel à l'Ouest et le Müggelsee à l'Est. Berlin vient d'ailleurs de la racine «brl» qui qualifie un lieu humide. Trois vallées

fluviales orientées Est-Ouest, dont celle de la **Spree**, relie la capitale allemande à son homologue polonaise.

### **Une ville verte**

Environ 45 % du territoire urbain de Berlin n'est pas construit, il comprend 6 000 ha de forêts, 4 600 ha de terrains agricoles, 3 500 ha de petits jardins, 5 700 ha de parcs et 6 000 ha de plans d'eau.

Depuis janvier 2008, Berlin possède une «**zone verte**» (**Umweltzone**) où tous les véhicules circulant dans cette zone doivent être pourvus d'une vignette.

Au coeur de la ville, le **Tiengarten** est le plus grand espace vert de la ville, aménagé par Peter Lenné au début du 18ème siècle.



### **Une grande ville mais peu dense**

D'une superficie de 892 km<sup>2</sup>, soit 8 fois Paris ou l'équivalent de New York, Berlin s'étire sur 38 km du Nord au Sud et 45 km d'Est en Ouest. Berlin est de loin la plus grande ville d'Allemagne avec 3,5 millions d'habitants.

Sa population d'aujourd'hui est la même qu'au début des années 1990. Depuis cette date un million d'habitants sont arrivés mais autant sont partis. La population a rajeuni mais pas augmenté, depuis 4 ans elle croît à nouveau légèrement. La densité de Berlin est cependant assez faible puisqu'on compte 3 811 hab./km<sup>2</sup> dans le land de Berlin contre 20 647 hab./km<sup>2</sup> dans Paris intra muros.

**Immigration** : Sur 3,6 millions d'habitants (2,4 à l'Ouest ; 1,2 à l'Est), Berlin compte près de 250 000 étrangers, la plupart résidant à l'Ouest. Parmi les communautés les plus importantes, on compte les Turcs au nombre de 150000, vivant essentiellement à Kreuzberg, Neukölln et Wedding. Ensuite viennent,

les Yougoslaves, les Italiens, les Grecs, les Polonais, les Russes et les Vietnamiens.

## Une capitale fortement marquée par la seconde guerre mondiale

Fondée au XIII<sup>e</sup> siècle, Berlin a été successivement capitale du Royaume de Prusse (1701-1871), de l'Empire Allemand (1871-1918), de la République de Weimar (1919-1933) et du Troisième Reich (1933-1945).

Après 1945 et jusqu'à la chute du mur de Berlin en 1989, la ville est partagée en quatre secteurs d'occupation. Le secteur soviétique de la ville, nommé Berlin-Est, a été la capitale de la République Démocratique Allemande pendant que Bonn est devenu capitale de l'Allemagne de l'Ouest. Berlin est aujourd'hui la capitale de l'Allemagne réunifiée et un centre culturel et artistique de premier plan en Europe, à défaut d'être une métropole économique.

Le **Mur de Berlin** (en allemand Berliner Mauer), ou le « Mur de la honte » : Érigé en plein Berlin pendant la nuit du 12 au 13



août 1961 La République démocratique allemande (RDA) tente ainsi de mettre fin à l'exode croissant de ses habitants vers la République fédérale d'Allemagne (RFA).

Le Mur, séparant physiquement la ville en « Berlin-Est » et « Berlin-Ouest », est pendant près de trente ans le symbole de la Guerre froide et de la partition de l'Allemagne à l'issue de la Seconde Guerre mondiale.

Mais plus qu'un simple mur, il s'agit d'un dispositif défensif comportant deux murs avec chemin de ronde, miradors et dispositifs d'alarme. Plusieurs centaines de ressortissants de la RDA ont perdu la vie en essayant de le franchir, les

gardes-frontière est-allemands et soldats soviétiques n'hésitant pas à tirer sur les fugitifs.

L'affaiblissement de l'Union soviétique, la politique de libéralisation conduite par Gorbatchev et la détermination des Allemands de l'Est qui ont organisé de grandes manifestations permettent, le 9 novembre 1989, d'abattre le « Mur de la honte ». Cet événement a conduit à la réunification allemande.

### **Organisation de l'espace urbain après la chute du mur**

La chute du Mur a changé considérablement le trafic de l'agglomération.

On circule sans problème d'est en ouest sur des réseaux métropolitains, ferroviaires et de bus qui se sont modernisés dans les années 1990.

La bande frontière se reconnaît encore bien aujourd'hui par les grands espaces vides, comme sur des parties de la Bernauer Straße ou le long de la Vieille Jakobstraße. La large trouée entre les

deux ex-Murs s'appelle actuellement la « piste des Murs ». Elle a pour sa plus grande partie été convertie en espaces d'utilité publique et comporte également des parcs et des lieux commémoratifs.

Pourtant, le Mur, c'est-à-dire le clivage entre Berlin Ouest et Berlin Est, est toujours là. À l'Ouest, les autorités ont tenu à préserver des marques du passé nazi de la ville comme la ruine de l'église commémorative de l'empereur Guillaume (Kaiser Wilhelm), surnommée « dent creuse » par les Berlinois. C'est aussi dans l'ancien no man's land que la nouvelle gare centrale a été inaugurée le vendredi 26 mai 2006.

Depuis 2001, Friedrichshain est un quartier de Berlin Est, faisant partie de l'arrondissement, Friedrichshain-Kreuzberg. Ce quartier est marqué par différentes phases d'urbanisation. Situé directement à l'Est du centre historique, l'axe principal Ouest-Est est dominé par la Karl-Marx Allee réalisée dans les années 50 selon les principes du réalisme socialiste en architecture. Des quartiers résidentiels dont la création remontent à

la fin du XIX siècle sont distribués de part et d'autre de cette avenue. Actuellement, ces espaces sont prisés par une frange importante de la population étudiante et de nombreux artistes. Des processus de «boboisation» en provenance de Mitte et de Prenzlauer Berg sont déjà perceptibles.

Depuis 1990, près de 240 000 personnes ont quitté Berlin pour s'installer dans les environs de la ville, et près de 90 000 personnes ont quitté la banlieue pour s'installer à Berlin. Environ 106 000 personnes font la navette chaque jour, de la banlieue à Berlin, pour se rendre à leur lieu de travail, et 48 000 personnes font le trajet inverse. Berlin compte environ 1,87 millions de logements pour une croissance de population quasi stagnante. Environ 10 milliards d'euros ont été investis depuis 1990, pour l'entretien et la rénovation des logements. La construction de logements a notamment pour objectif de réhabiliter les quartiers défavorisés et de renforcer la position du centre comme lieu d'habitation.

## **Transport, une ville très bien desservie**

Le réseau ferroviaire des métros (**métro aérien S-Bahn et métro sous-terrain U-Bahn**) et de bus assure une couverture quasi-complète de la ville aussi bien de jour que de nuit.



Berlin dispose également de 6 lignes publiques de **ferry (bateau)**.

Récemment, de nombreux travaux ont eu lieu pour transformer l'ancienne gare en **Hauptbahnhof** véritable gare centrale.

Concernant le réseau autoroutier, la ville ne connaît pour l'instant qu'une demi-rocade du côté ouest ; elle devrait à long

terme être bouclée. Il existe une deuxième rocade qui fait le tour de la ville à une plus grande distance (l'autoroute A10) qui est le plus grand périphérique d'Europe.

Pour le transport aérien, Berlin possède **deux aéroports** : Tegel et Schönefeld. L'aéroport historique de Tempelhof, troisième plus grand bâtiment au monde (long de 1,2 km) derrière le Pentagone et le palais présidentiel de Bucarest, emblématique de l'architecture nazie et devenu célèbre à l'occasion du pont aérien organisé par les Occidentaux pendant le blocus de Berlin, a fermé ses portes le 31 octobre 2008. Il sera suivi par Tegel, dont la fermeture est prévue en 2011 ou 2012. Quant à Schönefeld, en cours d'agrandissement par construction complètement neuve, il deviendra en 2011 le grand aéroport Berlin Brandenburg International - BBI (Code AITA: BER) qui doit remplacer Tegel pour concentrer tout le transport aérien sur un seul aéroport.

## **Economie, une ville au bord de la faillite**

Berlin est une ville économiquement sinistrée avec **60 milliards d'euros de dette** et un taux de **chômage de 14,4%**, soit 6 points de plus que la moyenne nationale « Berlin est la seule capitale d'Europe dont le PIB par habitant est inférieur à la moyenne national ». Mais en cette période ses faiblesses la protège puisque peu industrialisée elle souffre moins de la crise. D'ailleurs en 2008 la croissance de Berlin (1,6) a dépassée celle du pays (1,3). Cette année la ville n'évitera pas la récession (sans doute -2%) mais de façon beaucoup moins sévère qu'au niveau national (probablement -5%).



## Un bouillonnement culturel

L'engouement que connaît aujourd'hui Berlin est certainement lié au développement de ses activités culturelles encouragé par le Sénat et repris par le Maire inventeur du percutant slogan « **arm aber sexy** », « pauvre mais sexy ».

Parmi les manifestations qui attirent des milliers de touristes aujourd'hui, on peut noter le Carnaval des cultures, un défilé multi-éthnique annuel, le SCD (Christopher Street Day), la plus grande manifestation d'homosexuels en Europe centrale, sans oublier la Love Parade.

La ville est également une référence en matière de cinéma, il existe une centaine de **festivals de cinéma dont la Berlinale**, festival international de cinéma dont la récompense suprême est l'Ours d'Or.

La vie nocturne de la ville attire des hordes de jeunes, curieux de vérifier si l'on peut véritablement danser sans discontinuer du vendredi soir au lundi matin. Faisant exploser le nombre de nuitées passé de 10 millions en 1999 à près de 18 millions en 2008.

**Offre culturelle** : 128 musées, 53 théâtres, 3 opéras, une centaine de festivals de cinéma.

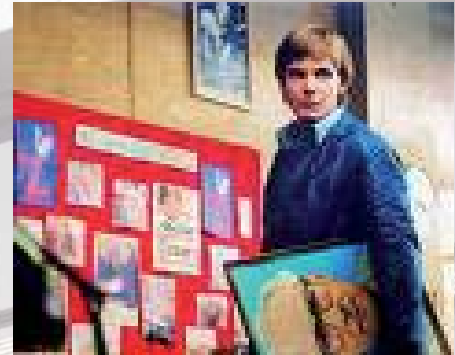



# Berlin

## l'essentiel des visites

**Berlin**  
Voyage  
D'études

# PROGRAMME

**Berlin**  
Voyage  
D'études

5 H 15 Départ du bus sur le devant de la  
SERM (5 rue Lefebvre 68100 Mulhouse)

6 H 50 Décollage de Bâle-Mulhouse

**8 H 30** Arrivée à l'aéroport de Schönefeld  
**Départ vers le centre de Berlin - premier  
tour de la ville**  
+ pause café

**10 H 00** Accueil par le **Sénat du Land de Berlin**  
**Département de Développement Urbain**  
Présentation de la politique urbaine de  
Berlin

**11 H 00** Visite en bus autour de **Postdammer  
Platz**

**13 H 00** Déjeuner  
Groupe 1 - **quartier Prenzlauer Berg**  
Groupes 2 et 3 - **quartier Mitte**

**14 H 30** Visite à pied commentée selon le  
groupe choisi

**17 H 00** Rassemblement à Postdammer Platz +  
Pause café ou thé

**17 H 20** Départ vers l'aéroport de Schönefeld  
19 H 25 Décollage de Berlin - Schönefeld

**20 H 50** Arrivée à Bâle-Mulhouse  
21 H 00 Départ du bus vers Mulhouse  
21 H 20 Arrivée à Mulhouse

Déplacement en bus

Déplacement en bus

Déplacement en bus

Déplacement en bus

Déplacement en bus

Déplacement en bus

# LES INTERVENANTS

Matin

Accueil et présentation de Berlin par  
**Ursula Hermann**

Sénat : **Ursula Hermann**

Postdammer platz : **Ursula Hermann**

Après-midi

Groupe 1 : quartier Prenzlauer Berg  
Responsable Sophie Plawinski  
**Ursula Hermann** (+ traduction)  
**Gudrun Steger**  
**Ute Trutmann**

Groupe 2 : quartier Reichstag  
Responsable Catherine Horodyski

## BERLINER STADTMODELLE, LES MAQUETTES DE BERLIN

Cette exposition permanente du Département de Développement Urbain (Senatsverwaltung für Stadtentwicklung) propose plusieurs maquettes de la ville réalisées au 1/1000 mm.

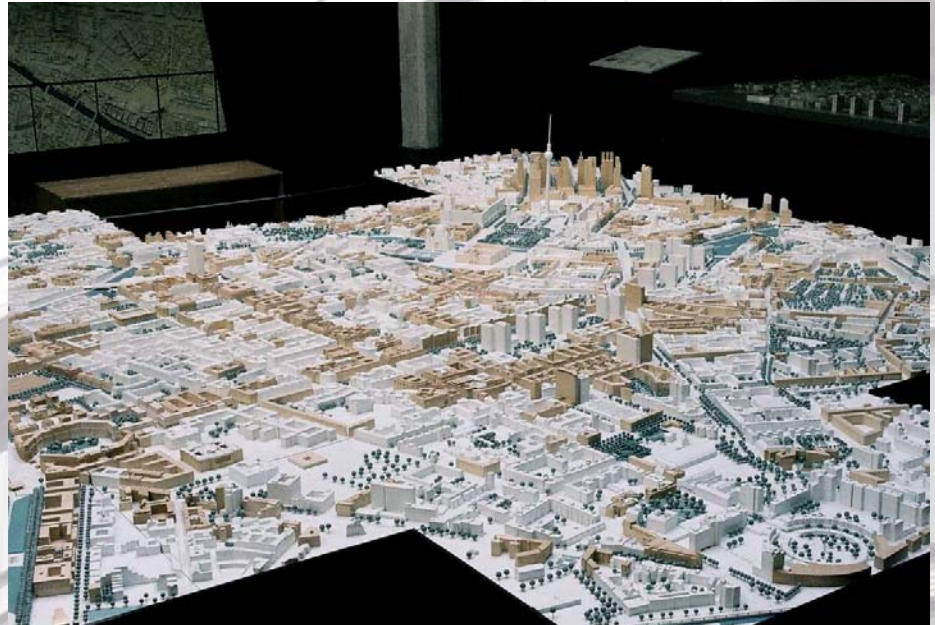

## POTSDAMER PLATZ, LE SYMBOLE DU RENOUVEAU

La Potsdamer Platz était l'une des places les plus animées de Berlin avant la seconde guerre mondiale. Ravagée par le conflit puis divisée en deux par le mur elle devient un endroit complètement désolé. Rénovée et transformée en quartier d'affaires après la chute du mur elle est aujourd'hui l'un des lieux les plus fréquentés de Berlin et le symbole de la transformation récente de la ville.



### Postdamer Platz en 1960

Edifices marquants :

- **Bahntower** : siège de la Deutsche Bahn (compagnie des chemins de fer allemands) qui domine la place avec ses 26 étages

- Le **Sony Center** : œuvre de l'architecte germano américain Helmut Jahn est l'édifice le plus impressionnant. Achevé en 2000, il se compose de huit bâtiments regroupés autour d'un forum ovale coiffé d'une impressionnante verrière et est devenu le point de ralliement des Berlinoises.

- Le **quartier DaimlerChrysler** : Ambitieux projet orchestré par l'architecte Renzo Piano la construction de ce labyrinthe achevé en 1998 comprend 19 immeubles, 10 rues et 2 places accueillant bureaux, hôtels, galeries marchandes, appartements et un casino.

- Potsdamer Platz 1 : Edifice le plus original de ce complexe cet immeuble de bureau en brique sombre, œuvre de Hans Kollhoff s'élève à 103 m de hauteur non sans rappeler les vieux gratte-ciel de Manhattan.

- La Haus Huth ( maison Huth) : Construit en 1912 par Conrad Heidenreich et Paul Michel cet édifice est le seul à avoir survécu à la guerre, son ossature en acier à permis à ses 6 étages de résister aux bombes.

# VISITES DU MATIN

Perspective sur Postdamer strasse

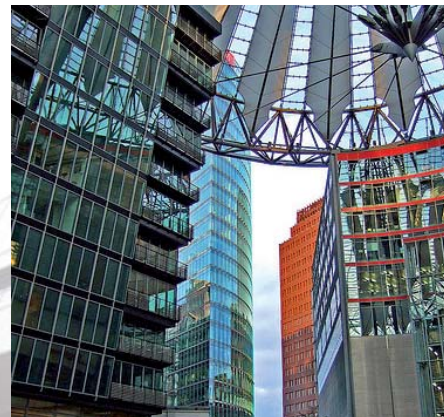

Sony center

Bahntower

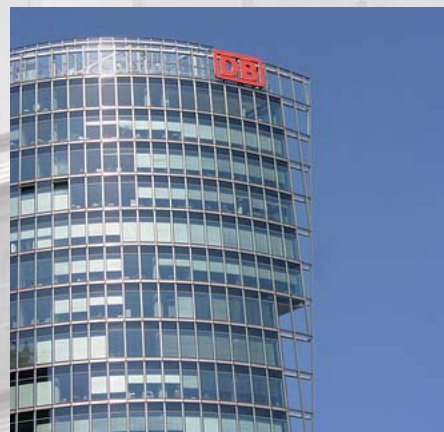

## PRENZLAUER BERG, UN QUARTIER PLEIN DE CHARME

Le développement du Prenzlauer Berg remonte à la 2ème moitié du XIX éme siècle sur les plans de l'urbaniste James Hobrecht. Le quartier était plutôt destiné aux classes moyennes et ses immeubles surnommés Mietskasernen (casernes locatives) seront surtout habités par des artistes, des intellectuels et des étudiants du temps de la RDA (République Démocratique Allemande). Relativement épargnée par les bombardements le quartier devient après la réunification allemande un lieu attirant pour les jeunes du fait de son style de vie alternatif. Aujourd'hui bobos, Prenzlauer Berg est surtout l'endroit en Allemagne où l'on fait le plus d'enfant.



Le Tacheles, centre alternatif de Berlin Est, convoité par des artistes venus du monde entier à la chute du Mur, a bouleversé la scène culturelle berlinoise. Il est installé dans la ruine d'un grand magasin sur la Oranienburger Strasse. des dizaines de galeries d'arrière-cour et de cafés s'y sont installés au début des années 1990.



## LE REICHSTAG, SIÈGE DU PARLEMENT FÉDÉRAL DEPUIS LA SECONDE GUERRE MONDIALE

Le **Reichstag** fut élevé entre 1884 et 1894 d'après les plans de Paul Wallot et comprenait déjà une coupole audacieuse tout en fer et en verre. Incendié en 1933 les nazis ne se donne pas la peine de le remettre en état. Restauré à partir des années 1960, le Parlement fédéral de la RFA (Bundestag) a interdiction d'y siéger et s'établit à Bonn. Après la réunification l'architecte britannique Norman Foster remporte le concours pour réhabiliter l'édifice et notamment l'immense coupole vitrée. Et dès 1999, le Parlement s'y installe à nouveau.

La Jakob Kaiser Haus : située à droite du Reichstag et construite aux alentours de 1904, servit de résidence au Président du Parlement jusqu'en 1933, aujourd'hui il abrite la moitié des bureaux du Parlement.

Le dôme du Reichstag dessiné par Norman Foster



Jakob Kaiser Haus

## PORTE DE BRANDEBOURG, UN SYMBOLE DU POUVOIR

La **Porte de Brandebourg** située sur la Pariser Platz est inaugurée en 1791. Son architecte Charles Gotthard Langhans y a réalisé un édifice sobre et trapu, reposant sur de simples colonnes doriques. En 1795 elle est couronnée du Quadriga (Quadriga), une statue en cuivre de 5,5 m de hauteur conduisant un char tiré par quatre chevaux (œuvre de Johann Gottfried Schadow 1764 – 1850). La porte servit ensuite d'arc de triomphe ou défilèrent notamment Napoléon en 1806, puis les nazis au soir de la nomination d'Hitler à la chancellerie en 1933. Rénovée après la guerre, la porte de Brandebourg se situe dans la zone Est et se retrouve au milieu du «No Man's Land» gardé par les soldats de RDA et ne peut donc plus être traversée ni à l'est ni à l'ouest, elle offre alors l'image d'une place délabrée.



## HAUPTBAHNHOF, LA GARE CENTRALE DE BERLIN

**Berlin Hauptbahnhof** est la principale gare de Berlin en Allemagne et la plus importante d'Europe par la taille. Construite d'après les plans de l'architecte Meinhard von Gerkan, elle fut inaugurée le 26 mai 2006 après plus de 11 années de travaux. Située au cœur de Berlin, près du Reichstag, la gare est construite sur l'ancien site de la Lehrter Bahnhof. Cette dernière gravement détruite pendant la Seconde Guerre Mondiale est provisoirement utilisée jusqu'en 1951, avant d'être totalement démolie en 1959.

Aujourd'hui, tous les trains grandes lignes traversant Berlin ou y arrivant y passent. À terme, plus de 1 100 trains y transiteront quotidiennement, et 300 000 passagers emprunteront ses 54 escaliers roulants et ses 34 ascenseurs. Six panoramiques seront mis en service 2007 lorsque les deux tours de 46 m seront achevées.



Hauptbahnhof

## A VOIR ÉGALEMENT ...

**Kreuzberg autour de l'Oranienstrasse** : plus que tout autre arrondissement de Berlin-Ouest, le quartier ouvrier de Kreuzberg fut marqué par le mur qui le bordait sur près de 10 km. Excentré, délabré et cosmopolite, il devint le foyer de la contestation puis du mouvement alternatif.

**Les «Hachesche Höfe»** à Mitte : ensemble de cours intérieures. Dans un entrelacs de 8 arrières-cours aux caractères très différents, appartements et bureaux côtoient des boutiques de mode, des restaurants, un cinéma, un théâtre et plusieurs galeries.

**Pergamon Museum** : Musée le plus visité de Berlin pour ses reconstitutions de chefs-d'œuvre antiques (autel de Pergame) et sa collection d'antiquités du Proche-Orient

**Jüdisches Muséum** : Musée dédié à l'histoire tragique des juifs d'Allemagne dessiné par l'architecte déconstructiviste américain Daniel Libeskind (né en 1946)

**Demkal für die ermordeten Juden Europas** : Le mémorial et son labyrinthe de stèles en béton fut érigé en 2005 en mémoire des 6 millions de victimes du génocide perpétré

Les informations mentionnées dans ces quelques pages sont issues des sources ci-dessous.

- Un grand Week End à Berlin 2009, spécial anniversaire de la chute du mur, ed. Hachette, 2009, 142 p.
- Les guides de voyage – Berlin, National géographique, 2007, 271 p.
- Le goût de Berlin, ed. Mercure de France, 2008, 129 p.
- Une ville de Berlin durable, Senate Department for Urban Development, [www.stadtentwicklung.berlin.de](http://www.stadtentwicklung.berlin.de)
- Berlin City Models, Senate Department for Urban Development, Brochure, [www.stadtentwicklung.berlin.de](http://www.stadtentwicklung.berlin.de)
- La revanche de Berlin-la-pauvre, Les Echos, juin 2009
- Voyage d'étude Berlin, AUDIAR
- Berlin, voyage professionnel, URBALYON, 2008, 45 p.
- Retour de Berlin, URBALYON, 2008

Sites internet

<http://fr.wikipedia.org/wiki/Berlin>

<http://www.berlin-en-ligne.com/home.htm>

Prenzlauer Berg [http://www.dailymotion.com/video/x9qw9u\\_prenzlauer-berg-le-royaume-des-enfa\\_travel](http://www.dailymotion.com/video/x9qw9u_prenzlauer-berg-le-royaume-des-enfa_travel)



# Berlin côté pratique

**Berlin**  
Voyage  
D'études

# LIEUX DE RENDEZ-VOUS ...

Adresse sénat :  
Atrium - Am Köllnischen Park 3  
10179 Berlin-Mitte

Lieux de restauration :  
Groupe 1

Groupe 2

Lieu de rendez-vous de rassemblement :  
Postdammer Platz pour départ vers  
l'aéroport

Numéros de téléphone utiles :  
**Sophie Plawinski** :  
**Catherine Horodyski** : +33(0)6 86 89 74 63

# PLAN GENERAL

**Berlin**  
**Voyage**  
D'études





# Berlin à voir ou à lire

**Berlin**  
Voyage  
D'études



## FILMS À VOIR OU À REVOIR ...



## LIVRES ...

- **Berlin** de Basilico Gabriele , Actes Sud 2002. Féru d'urbanisme, le photographe Basilico a parcouru Berlin dix ans après la chute du Mur à la recherche des traces laissées par les bouleversements historiques que subit la ville.
- **Berlin Architecture & Design**, de Chris van Uffelen (Editions teNeues, 2005). Un petit guide illustré de textes et photos des lieux les plus intéressants de Berlin sur le plan de la créativité architecturale et de la décoration intérieure.
- **Berlin portrait d'un ville** (Editions Taschen, 2007). Album retraçant l'histoire et fait l'étude approfondie de toutes les facettes avec l'appui des images splendides de plus de 280 photographes.

## DVD ...

**Une ville, un architecte : 25 villes du monde vues par de grands architectes [DVDvidéo].** CNDP, 2005. 3 DVD + 1 livre (76 p.). (Dévédoc.Géographie-Architecture).  
DVD 2 : Berlin vu par Jean-Louis Cohen



# Berlin

## Les voyageurs du jour...

**Berlin**  
Voyage  
D'études

SERM

### BACH Guy

Rôle/Mission :

Objet architectural préféré :

Plat ou restaurant préféré :

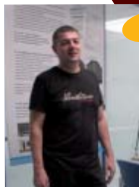

SERM

### BALLAND Valéry

Rôle/Mission :

**Chargé de réhabilitation dans le cadre de l'OPAH-RU consiste à aider (administrativement, techniquement et financièrement) des propriétaires privés à réhabiliter leur logements personnels ou locatifs situés dans un périmètre de 3 quartiers (anciens) proche du centre ville de Mulhouse**

Objet architectural préféré :

**la place STANILAS à NANCY**

Plat ou restaurant préféré :

**Pas de plat en particulier mais tous**



AURM

### BARLIER Christelle

Rôle/Mission :

**Conseiller et accompagner les élus dans l'élaboration de leur documents d'urbanisme et de leurs projets urbains**

Objet architectural préféré :

**Notre-Dame du Haut à Ronchamp**

Plat ou restaurant préféré :

**La blanquette de veau**

AURM

### BAVAY Reynald

Rôle/Mission :

**Directeur**

Objet architectural préféré :

Plat ou restaurant préféré :



AURM

### BEGOC Viviane

Rôle/Mission :

**Urbaniste chargée des documents de planification territoriale (SCoT, PLU) et de l'interface urbanisme et déplacements**

Objet architectural préféré :

**En lien avec mise en scène de l'eau**

Plat ou restaurant préféré :

**Le « pied de cheval » à Cancale (35)**

SERM



### BILOT Maïté

Rôle/Mission :

**Assistante chargé d'opérations**  
Objet architectural préféré : **Arches**

Plat ou restaurant préféré :

**Makis**



AURM

**CHOLLET Mélanie**

Rôle/Mission :

**Participation à une étude sur les couloirs écologiques de la région mulhousienne**

Objet architectural préféré :

**Toiture végétalisée de l'école d'art et de design de Singapour**

Plat ou restaurant préféré :

**Crumble aux fruits rouges**



SERM

**COLLIN Laurent**

Rôle/Mission :

**Responsable comptable**

Objet architectural préféré :

**Décalé**

Plat ou restaurant préféré :

**Ribs**



SERM

**COMBIER Catherine**

Rôle/Mission :

**Assistante de gestion au sein du service gestion, mon rôle est de contrôler les factures fournisseurs**

Objet architectural préféré :

**Le temple de Karnak en Egypte**

Plat ou restaurant préféré :

**Les pâtes**

SERM

**DAMMAN Daniel**

Rôle/Mission :

Objet architectural préféré :

Plat ou restaurant préféré :

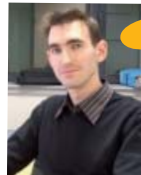

SERM

**DE BEAUSSE Hugues**

Rôle/Mission :

**Chargé d'opérations au service aménagement et construction, notamment des deux ZAC des Collines et de deux bâtiments du site de DMC**

Objet architectural préféré :

**Château de Neuschwanstein**

Plat ou restaurant préféré :

**Celui qui reste à découvrir**



SERM

**DOUI Lalia**

Rôle/Mission :

**Chargée de Commercialisation et d'Etudes et est en charge de la vente des immeubles en opération de restauration immobilière**

Objet architectural préféré :

**LE LOUVRE**

Plat ou restaurant préféré :

**PAELLA AUX FRUITS DE MER**



AURM

**DREYER Stéphane**

Rôle/Mission :

**Mesurer les impacts des infrastructures et des politiques de transport, proposer des offres de transport adaptées de l'échelle locale à l'échelle internationale**

Objet architectural préféré : -

Plat ou restaurant préféré :

**Spaghetti sauce bolognaise**

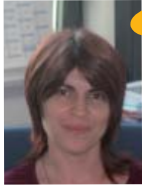

SERM

**ERSOY Havin**

Rôle/Mission :  
**Chargée de Relogement : L'objectif est de permettre à chaque ménage de bénéficier d'un habitat digne et adapté aux besoins**  
 Objet architectural préféré :  
**La Cathédrale (Strasbourg)**  
 Plat ou restaurant préféré :  
**Bœuf bourguignon**



SERM

**FAWER Vanessa**

Rôle/Mission :  
**Assistante comptable**  
 Objet architectural préféré :  
**Le Colisée à Rome**  
 Plat ou restaurant préféré :  
**Les pizzas**



SERM

**FETZER-AUTHELET Laurent**

Rôle/Mission :  
**Suivi des travaux du tramway de Bourtzwiller et relation avec les riverains**  
 Objet architectural préféré :  
**Le Jardin**  
 Plat ou restaurant préféré :  
**La choucroute (le plat) de ma grand-mère (le restaurant)**



SERM

**FONTAINE Stéphane**

Rôle/Mission :  
**Chargé d'opération RU. J'ai en charge, entre autre les ZAC « Casquettes Franklin » et « les Jardins Neppert »**  
 Objet architectural préféré :  
**La Fonderie à Mulhouse**  
 Plat ou restaurant préféré :  
**Le jarret de porc**



SERM

**GRIMALDI Jeanne**

Rôle/Mission :  
**Chargée d'opérations au service Renouvellement Urbain (ZAC Lefebvre, restructuration du VOX, recyclage bailleurs)**  
 Objet architectural préféré :  
**Pyramide de Khéops**  
 Plat ou restaurant préféré :  
**Chinois**



AURM

**HERMITEAU Roxane**

Rôle/Mission :  
**Assurer la veille et la gestion de l'information**  
 Objet architectural préféré :  
**Le Palais idéal du Facteur Cheval**  
 Plat ou restaurant préféré :  
**Les lasagnes !**



AURM

**HONORE Emmanuelle**

Rôle/Mission :  
 Objet architectural préféré :  
 Plat ou restaurant préféré :



SERM

**HORMAECHE Marilynne**

Rôle/Mission :  
**Assistante de l'Equipe de projet Tram-Train**  
 Objet architectural préféré :  
**La tour de Pise et sa cathédrale**  
 Plat ou restaurant préféré :  
**La Ferme des Moines à Thierenbach**

AURM

**HORODYSKI Catherine**

Rôle/Mission :  
**Organiser des voyages, mais aussi «cultiver l'environnement» dans l'aménagement**  
Objet architectural préféré :  
**L'église sur l'eau sur l'île de Hokkaido au Japon pour la sérénité qu'elle inspire même en photos.. et tout ce que fait Tadao Ando**  
Plat ou restaurant préféré :  
**Les pâtes de tous pays, les légumes, ...et le chocolat ... particulièrement la mousse de Lucille**

SERM

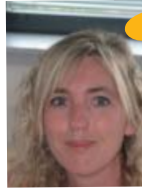

**JAMAIN Valérie**

Rôle/Mission :  
**Dessinatrice projectrice cartographe**  
Objet architectural préféré :  
**Les pyramides**  
Plat ou restaurant préféré :  
**Pas de préférence du moment que ça reste simple**

SERM

**KADRI Mohammed**

Rôle/Mission :  
**Conseiller et accompagner les élus dans l'élaboration de leur documents d'urbanisme et de leurs projets urbains**  
Objet architectural préféré :  
**Notre-Dame du Haut à Ronchamp**  
Plat ou restaurant préféré :  
**La blanquette de veau**

AURM

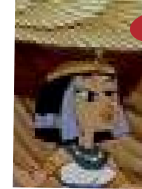

**KEITH Jennifer**

Rôle/Mission :  
**Parler et faire parler d'Habitat**  
Objet architectural préféré :  
**New York (toute entière !)**  
Plat ou restaurant préféré :  
**En tant qu'alsacienne, la choucroute !**

SERM



**KELLER SCHREPFER Sabine**

Rôle/Mission :  
**Secrétaire chargée de l'accueil**  
Objet architectural préféré :  
**La tour de Pise**  
Plat ou restaurant préféré :  
**Les plats italiens**

SERM

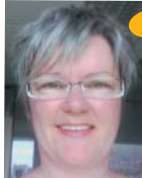

**KICINSKI Véronique**

Rôle/Mission :  
**Assistante Renouveau Urbain**  
Objet architectural préféré :  
**La muraille de Chine ainsi que l'armée de terre cuite de Xian**  
Plat ou restaurant préféré :  
**En règle générale tout ce qui attire à la cuisine italienne**

AURM



**LEHR Cécile**

Rôle/Mission :  
**La Publicité au sens noble et étymologique : rendre public ce que l'Agence détient et ce qu'elle réalise, pour alimenter le débat**  
Objet architectural préféré :  
**La maison de Frank Lloyd Wright (fallingwater) qui inspira celle d'Hitchcock dans mort aux trousses**  
Plat ou restaurant préféré :  
**Carpaccio de courgettes**

AURM

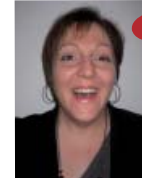

**LEVOUIN Caroline**

Rôle/Mission :  
**Analyser et suivre la dynamique économique des territoires et s'assurer du bon fonctionnement du centre de ressources**  
Objet architectural préféré :  
**Chaumière normande**  
Plat ou restaurant préféré :  
**Plateau de crustacés**



SERM

**LEYSSIEUX Sylvain**

Rôle/Mission :  
**Chargé d'opérations**  
Objet architectural préféré :  
**Aucun**  
Plat ou restaurant préféré :  
**Salade (tout type)**



SERM

**MARTINET Pascal**

Rôle/Mission :  
**Chargé d'opérations Cellule Aménagement & construction**  
Objet architectural préféré :  
**Chapelle Notre-Dame-du-Haut à Ronchamp**  
Plat ou restaurant préféré :  
**Ragoût de pomme de terre accompagné d'une salade verte arrosé d'un Meursault ou d'un chardonnay**



SERM

**MATHIEU Adeline**

Rôle/Mission :  
**Chargée d'opération au sein de la cellule Renouveau Urbain, je m'occupe des opérations de restauration immobilière, ainsi que des projets de superstructure**  
Objet architectural préféré :  
**Le musée de Libeskind à Berlin**  
Plat ou restaurant préféré :  
**Cuisine libanaise**



SERM

**MAYER Eric**

Rôle/Mission :  
**Gérer l'informatique de la société à tous niveaux et secteurs**  
Objet architectural préféré :  
**Le Parthénon**  
Plat ou restaurant préféré :  
**Le filet mignon**

AURM

**MINERY Emmanuelle**

Rôle/Mission :  
**Assistante de gestion au Pays de la région mulhousienne, gestion administrative et financière de la structure**  
Objet architectural préféré :  
**Chapelle de Ronchamp**  
Plat ou restaurant préféré :  
**Les lasagnes**



SERM

**MONTAVON Christiane**

Rôle/Mission :  
**Assistante de chargée d'opérations à l'Aménagement Construction**  
Objet architectural préféré :  
**J'ai une passion pour l'histoire ; dès lors qu'il y a un vestige du passé, je prends, mais j'apprécie également une architecture plus moderne, comme la chapelle de Le Corbusier à Ronchamp**  
Plat ou restaurant préféré :  
**Poisson – viande blanche**



SERM

**MORISSET Astrid**

Rôle/Mission :  
**Responsable de la gestion opérationnelle : suivi du budget des opérations et de leur financement, suivi des CRACLS**  
Objet architectural préféré :  
**Les maisons en pierre restructurées avec de grandes baies vitrées - association du charme de l'ancien et de la luminosité et ouverture de l'architecture moderne**  
Plat ou restaurant préféré :  
**Poisson grillé dans un petit restaurant sur le port**



**MOURLAT Yves-Marie**

Rôle/Mission :  
**Directeur commercial**  
Objet architectural préféré :  
**Schaulager à Bâle**  
Plat ou restaurant préféré :  
**Les spaghetti à l'ail**



SERM

**NOTTER Arthur**

Rôle/Mission :

**Chargé des travaux d'infrastructures sur le projet d'extension Rattache-ment-Châtaignier du Tramway d'inter-connexion de la région mulhousienne**

Objet architectural préféré :

**Le pont de Brooklyn à New York**

Plat ou restaurant préféré :

**Magret de canard**



SERM

**PERRUCHAS Isabelle**

Rôle/Mission :

**Négociatrice foncière (Renouvelement urbain)**

Objet architectural préféré :

**Palais de justice de Nantes**

Plat ou restaurant préféré :

**Les noix Saint Jacques**

**Berlin**  
**Voyage**  
**D'études**

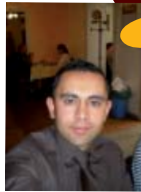

SERM

**ORMAN Cunehit**

Rôle/Mission :

**Chargé de commercialisation dans le cadre du Renouvellement Urbain, de l'Aménagement/Construction, l'immobilier d'entreprise et l'immobilier commercial**

Objet architectural préféré :

**Tour Eiffel**

Plat ou restaurant préféré :

**Lasagnes**



SERM

**PETITDEMANGE Jacques**

Rôle/Mission :

**En tant que Chargé d'opérations, je m'occupe notamment du suivi des études & de la mise en œuvre de l'outil opérationnel nécessaire à la réalisation du nouveau Quartier de Gare de Mulhouse ainsi que de la maîtrise d'ouvrage déléguée du projet d'équipement multifonctionnel dit du « Fil d'Ariane » à Illzach**

Objet architectural préféré :

**La Cour Carrée du Louvre (PARIS / 75)**

Plat ou restaurant préféré :

**LA CHOUCRROUTE**

SERM

**PELLISSIER Robert**

Rôle/Mission :

**Directeur**



SERM

**PIERROT Emmanuelle**

Rôle/Mission :

**Mon rôle est essentiellement axé sur le pôle formation ainsi que les achats fournitures/bureautique**

Objet architectural préféré :

**Le Parthénon**

Plat ou restaurant préféré :

**Apprécie bien la nouvelle cuisine/poisson plutôt tendance végétarienne**



SERM

**PEIGNOT Béatrice**

Rôle/Mission :

**Montage des dossiers de demande de subvention, accueil téléphonique et physique**

Objet architectural préféré :

-

Plat ou restaurant préféré :

**Gastronomie classique, bouchée à la reine**



SERM

**PLAS Didier**

Rôle/Mission :

**Directeur Technique**

**Combiner l'animation de l'équipe aménagement construction avec le suivi de quelques projets**

Objet architectural préféré :

**Tête défense parmi bien d'autres**

Plat ou restaurant préféré :

**PUM (à Mulhouse) car il convient à toute ma famille**





SERM

**PLAWINSKI Sophie**

Rôle/Mission :

**Responsable du Service Renouveau  
Urbain**

Objet architectural préféré :

**La Fondation BEYELER à Bâle**

Plat ou restaurant préféré :

**Klouski napajè, spécialement ceux de  
ma grand-mère !**



SERM

**RIEGERT Jacqueline**

Rôle/Mission :

**Secrétaire OPAH en soutien à l'équipe  
existante**

Objet architectural préféré :

**Aucun en particulier mais tout ce qui  
n'est pas basique tant les monuments  
anciens que les prouesses architectu-  
rales modernes**

Plat ou restaurant préféré :

**Aucun en particulier mais tout ce qui  
a du goût avec une nette préférence  
pour les fruits et légumes relevés  
d'épices ou herbes aromatiques**



SERM

**RODRIGUEZ Mireille**

Rôle/Mission :

**Dans la cellule Aménagement Construction  
de la SERM, j'occupe le poste d'Assistante  
principale de M. PLAS, Directeur  
Technique et de Sylvain LEYSSIEUX Chargé  
d'Opérations, et nous traitons ensemble  
actuellement 13 dossiers.**

Objet architectural préféré : -

Plat ou restaurant préféré :

**Bouchée à la reine**



SERM

**ROUSSEAU Christophe**

Rôle/Mission :

**Secrétaire général, c'est le « coordi-  
nateur » des services composant les  
affaires générales (gestion/compta,  
info, gestion immobilière, communi-  
cation, commercialisation et juridique)  
entre eux et avec les services opéra-  
tionnels**

Objet architectural préféré : -

Plat ou restaurant préféré : -



AURM

**SABY Nathalie**

Rôle/Mission :

**Etre garante de la collecte et de l'uti-  
lisation des statistiques, assister les  
chefs de projet dans leurs études**

Objet architectural préféré :

**Las casas de Gaudi** Plat ou resta-  
urant préféré :

**Les quenelles lyonnaises**



AURM

**SCHERLEN Martine**

Rôle/Mission :  
**Secrétariat du Directeur, Gestion administrative, comptabilité**  
 Objet architectural préféré :  
**La fontaine de Trevi et dans un autre genre la piscine du Havre (bains des docks) réalisée par Jean Nouvel ... mais que je ne connais qu'en photo !**  
 Plat ou restaurant préféré :  
 « Le Sud » à Lyon et plein d'autres encore !



SERM

**STUDER Myriam**

Rôle/Mission :  
**Juriste chargée de rédaction et de suivi des marchés et du conseil juridique à l'ensemble des opérationnels**  
 Objet architectural préféré :  
**Notre Dame de Fourvière (Lyon)**  
 Plat ou restaurant préféré :  
**Moussaka , Tête de veau sauce ravigote, Navarin d'agneau...**

AURM

**TAVERNE Didier**

Rôle/Mission :  
 Objet architectural préféré :  
 Plat ou restaurant préféré :



SERM

**ZEHACKER Philippe**

Rôle/Mission :  
**Responsable des Equipements et des Systèmes du Projet Tramway Mulhousien**  
 Objet architectural préféré :  
**Une rue typée, plutôt maison que grand château**  
 Plat ou restaurant préféré :  
**Je profite toujours pour découvrir les spécialités locales**



SERM

**VUILLEMIN Laurent**

Rôle/Mission :  
**Concourir au développement et au bon déroulement des opérations d'aménagement de la cellule « aménagement construction » de la SERM**  
 Objet architectural préféré :  
**Ceux qui mêlent audace, réflexion et authenticité**  
 Plat ou restaurant préféré :  
**La cuisine indienne et ses multiples épices ...**



# Berlin

## A vos crayons...

**Berlin**  
**Voyage**  
D'études

**NOTES ...**

**Berlin**  
**Voyage**  
D'études



**NOTES ...**

**Berlin**  
**Voyage**  
D'études



**NOTES ...**

**Berlin**  
**Voyage**  
D'études

