

Rapport d'activités 2022

Sommaire

Éditorial du président	3
Gouvernance	4
Partenariat et finances	5
Ressources humaines	6
Structuration du programme partenarial	7
Bilan Axe 1 Planification	8
Bilan Axe 2 Prospective	9
Bilan Axe 3 Observation	12
Bilan Axe 4 Animation partenaires	15
Expertises à la demande	16
Réseaux, communication et publication	18
Légende des tableaux	19

Editorial

Un changement de nom et bien plus !



Rémy Neumann

Président de l'Agence

(Depuis le 9 janvier 2023,
succédant à Jean Rottner
démissionnaire fin 2022)

Vice-Président de m2A

Vice-Président du SIVOM

Maire de Lutterbach

La nouvelle identité de l'Agence a été dévoilée à l'occasion de la cérémonie finale de ses festivités des 30 ans.

Afut 
agence de fabrique
urbaine et territoriale
SUD-ALSACE

L'année 2022 est très significative pour l'Agence. Elle est marquée par trois faits majeurs.

Tout d'abord, son anniversaire. Les **30 ans** ont été fêtés par trois événements « hors les murs », dans le Sundgau, sur la Bande Rhénane et au cœur de l'Agglomération Mulhousienne. Les visites sur site ont rencontré un grand succès, témoin du besoin d'échanges, à partir de retours d'expériences concrets.

Aussi, un nouveau **projet stratégique** a été élaboré. Il a permis de réviser celui datant de 2012 en se reposant les questions fondatrices d'une Agence urbanisme. Les points saillants sont relatifs au mode de communication à moderniser ; à l'échelle territoriale Sud-Alsace à affirmer et à l'équilibre nécessaire à trouver entre les différents types de missions dont la prospective, qui est un des piliers des Agences d'urbanisme.

Enfin, le point d'orgue est le **changement d'identité** de l'AURM souhaité par les administrateurs, et ratifié en Assemblée Générale de janvier 2023. Le nom choisi « Agence de Fabrique Urbaine et Territoriale Sud-Alsace » confère à l'Agence un positionnement explicite. Il s'agit de marquer un territoire privilégié d'investigation. Ce nom, dans lequel apparaît le mot territoire, indique aussi que l'Agence travaille sur des sujets bien plus larges que ceux de l'urbanisme.

Je souhaite bel envol à l'Afut Sud-Alsace.

C'est avec plaisir et conviction que je prends part à ce nouvel épisode de l'Agence.

Les agences d'urbanisme

Une ressource mutualisée au service des territoires et de ses acteurs

Les Agences d'Urbanisme de France ont des spécificités, auxquelles la nôtre adhère complètement : des compétences multiples, des travaux en mode projet, un programme de travail commun à tous ses partenaires, une collaboration avec la Fédération Nationale des Agences d'Urbanisme (FNAU) et ses Agences (voir page 7).

Leurs missions sont encadrées législativement : anticiper les évolutions urbaines, participer à la définition des politiques publiques, élaborer des documents d'urbanisme, préparer les projets d'agglomération dans un souci d'harmonisation des politiques publiques.

Gouvernance

Les évolutions de la gouvernance entre le début et la fin 2022 sont mentionnées dans le tableau **en bleu**

N° Collège	<p style="text-align: center;">✂ Assemblée des Collèges ✂</p> <p style="text-align: center;">44 Représentants des membres + 5 experts</p>	<p style="text-align: center;">✂ Conseil Administration ✂</p> <p style="text-align: center;">11 adm. & 2 suppléants</p>
///	<p>1 * <u>Préfet, Sous-Préfet ou son représentant</u> : Directeur de la DDT 68 Arnaud Revel > Suppléant : Romain Courtet (Chef du service connaissance, aménagement et urbanisme DDT 68)</p>	<p>1 * Romain Courtet</p>
<p>N°1 EPCI de plus de 100 000 habitants</p>	<p>6 6 Titulaires pour Mulhouse Alsace Agglomération * Rachel Baechtel : CC (élu de Rixheim) * Fabienne Zeller : CCD Amélioration de l'Habitat (élu de Pfastatt) * Francis Hillmeyer : CCD délégué à l'AURM et suivi aménagement commercial (élu de Pfastatt) * Michel Laugel : CCD Cde de publique, appels d'offre et grands projets investissement (Zillisheim) * Rémy Neumann : VP relance investissement, commande publique et urbanisme (élu de Lutterbach) * Jean Rottner : CC (élu de la région Grand Est et de Mulhouse)</p> <p><u>Suppléants m2a</u> > Francine Agudo-Perez : CCD personnes âgées /handicap (élu de Flaxlanden) > Danièle Goldstein : CCD autonomie énergétique et énergies renouvelables (élu de Brunstatt) > Catherine Rapp : CC DMC (élu de Mulhouse) > Carole Talleux : CCD mobilisation territoire JO2024 (élu de Petit-Landau) > Philippe Wolff : CC Réseaux de chaleur et centrale thermique (élu de Rixheim) > Joseph Weisbeck : CC (élu de Wittenheim)</p>	<p>4</p> <p>* Jean Rottner PRESIDENT > Démission</p> <p>* Rémy Neumann VICE-PRESIDENT > Président</p> <p>* Francis Hillmeyer</p> <p>* Fabienne Zeller</p>
<p>N°2 EPCI entre 25 000 et 100 000 habitants</p>	<p>1 * Communauté de Communes Sundgau : Doris Brugger VP Urbanisme > Suppléant : > Jean-Marc Metz : CC (élu de Raedersdorf)</p>	<p>1 * Doris Brugger</p>
<p>N°3 EPCI de moins de 25 000 habitants</p>	<p>2 * Communauté de Communes Sud Alsace Largue : Vincent Gassmann Président > Suppléant : Nicolas Holleville (élu de Dannemarie)</p> <p>* Communauté de Communes de la Vallée de la Doller et du Soultzbach : Philippe Schoen VP Prospective et mobilités > Suppléant : NC</p>	<p>1 * Philippe Schoen</p>
<p>N°4 Communes</p>	<p>25 <u>Collège des communes</u>⁽¹⁾</p> <p>* ALTKIRCH : Fabien Itty (Am) > Suppléante : Fabrice Robardey (Cm) * GUEBWILLER : Claude Muller (Am) > Suppléant : Cesar Togni (Am) * MASEVAUX-NIEDERBRUCK : N. Schmitt (Am) > Suppléant : Hervé Uhlen (Am)</p> <p>* BANTZENHEIM : Edith Zaninetti (Am) > Suppléante : désignation en cours * BATTENHEIM : Stéphanie Kreber (Am) > Suppléant : Mélanie Schneider (Cm) * BOLLWILLER : Daniel Vonthron (Cm) > Suppléant : Jean-Paul Julien (Maire) * CHALAMPE : Hugues Hartmann (Am) > Suppléant : Stéphane Stimpfling (Cm) * DIETWILLER : Christian Frantz (Maire) > Suppléante : Pierrette Kempf (Cm) * ESCHENTZWILLER : Pierre Lipp (Am) > Suppléant : Gilbert IFFRIG (Maire) * HABSHEIM : Marie-Madeleine Stimpl (Am) > Suppléant : Olivier Keller (Am) * HOMBOURG : Thierry Engasser (Maire) > Suppléant : Raymond Moebel (Am) * ILLZACH : Anne Gerhart-Groh (Am) > Suppléant : Hajard Kadiri (Am)</p> <p>* KINGERSHEIM : Laurent Riche (Maire) > Suppléant : Arnaud Rollin (AM) * LUTTERBACH : Frédéric Guth (Am) > Suppléant : Jean-Pierre Merlo (Am) * MORSCHWILLER LE BAS : Josiane Mehlen (Maire) > Suppléant : Jean-Claude Erny (Am) * MULHOUSE : Jean-Philippe Bouillé (Am) > Suppléant : Catherine Rapp (Am) * NIFFER : Rémi Ast (Am) > Suppléant : Christophe Schroeder (Cm) * OTTMARSHEIM : Frédéric Ehret (Am) > Suppléant Véronique Bernolin (Cm) * PETIT-LANDAU : Jean-Marc Ginder (Am) > Suppléant : Christine Carrera (Cm) * PFASTATT : Jean-Yves Gotz (Am) > Suppléant : Nicolas Zimmermann (Cm) * RIEDISHEIM : Loïc Richard (Maire) > Suppléant : Aurélien Amm (Am) * RIXHEIM : André Girona (Cm) > Suppléant : Sophie Acker (Cm) * WITTELSHEIM : Pierre Willemann (Am) > Suppléante : Marianne Knafel-Schwaller (Am) * WITTENHEIM : Joseph Weisbeck (Am) > Suppléant : Alexandre Oberlin (Cm) * ZILLISHEIM : Véronique Fellmann (Am) > Suppléante : Marie Krauth (Cm)</p>	<p>2 + * Thierry Engasser SECRETARE</p> <p>2</p> <p>* Fabien Itty</p> <p>* Loïc Richard (Suppléant, invité permanent)</p> <p>* Marie-Madeleine Stimpl (Suppléante, invitée permanente)</p>
<p>N°5 Autres Collectivités Territoriales</p>	<p>1 * Région Grand-Est : Thierry Nicolas Conseiller régional</p>	<p>1 * Thierry Nicolas TRESORIER</p>
<p>N°6 SM/EPL/SPL</p>	<p>8 * CCI Alsace Eurométropole : Luc Gaillet élu bureau de la CCI > Suppléant : Olivier Schmitt * Chambre de métiers d'Alsace : Christophe Hett VP Section Mulhouse > Suppléante : Fabienne Barrault * Citivia SPL : Florian Colom Administrateur > Suppléant : Agnès Pérez * CROUS de Strasbourg : Sophie Roussel DG > Suppléant : Sylvain Bouffay * EuroAirport : Marc Steuer DG Adjoint > Suppléant : Paul-Ant. Hillaert * PETR Pays du Sundgau : (en cours de désignation) * Pôle Métropolitain d'Alsace : Yves Goepfert VP > Suppléant : Vincent Debes * UHA : Pierre-Alain Muller Président > Suppléante : Jocelyne Brendle</p>	<p>1 * Luc Gaillet</p>
<p>Expert.e invité.e</p>	<p>* DREAL : Directeur.trice Régional ou son représentant * Associations LA MEF, ORIV, ORSAL, AREAL : Directeur.trice ou représentant.e</p>	

Partenariat et finances

Recettes financières de l'Agence

Les ressources financières de l'Agence en 2022 se démarquent par une part importante des subventions émanant des communes, près de 10 % du total des recettes. m2A représente 64% des recettes de l'Agence.

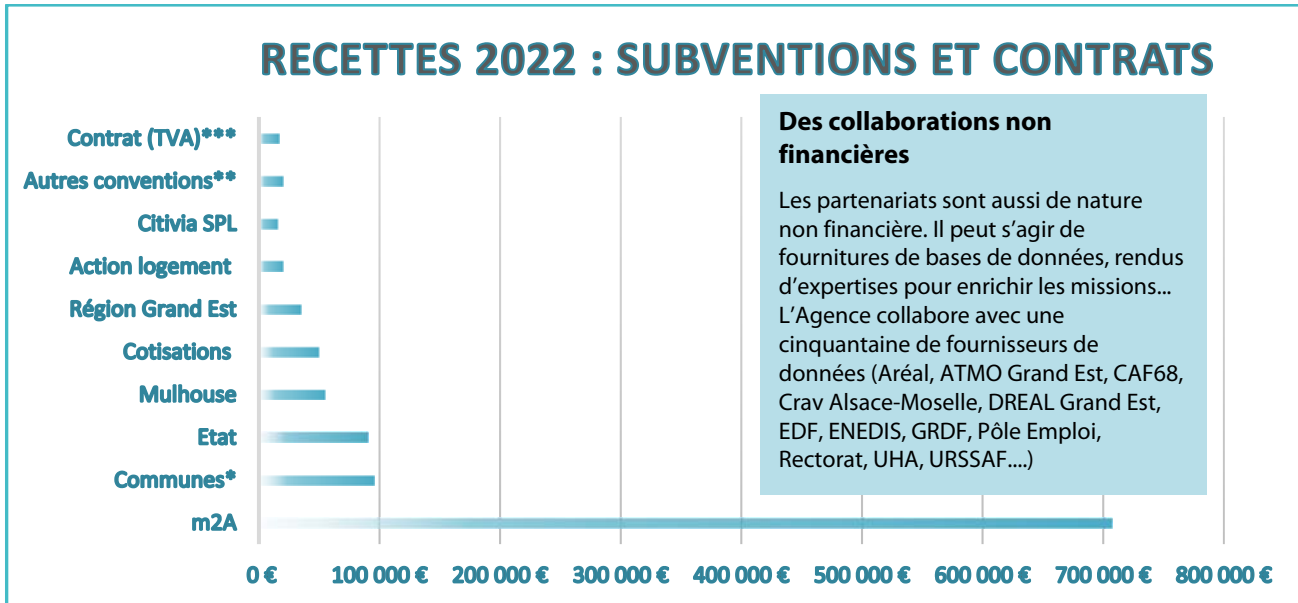

* Riedisheim, Bantzenheim, Pfstatt, Rixheim et Wittenheim // ** 10.000€ et moins : Mef, UHA, CSC La Bobine // *** Scot Colmar, Citivia SEM, Scalen, MDA68, FNAU

Carte des partenaires adhérents

L'année 2022 a permis un accroissement conséquent de l'aire territoriale des adhérents de l'Agence.

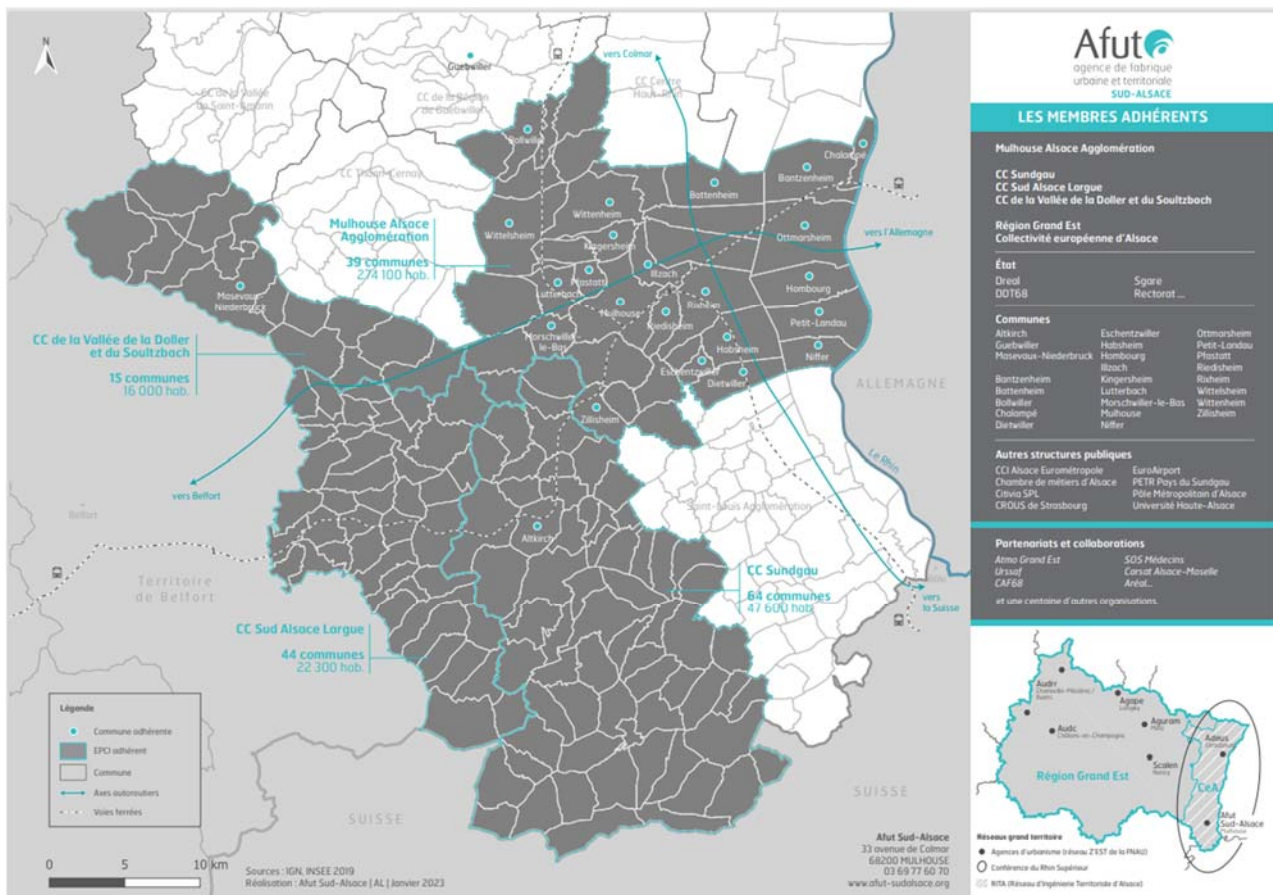

Ressources humaines

L'équipe

Elle est constituée de 12 salariés permanents. En 2022, on enregistre deux départs et une arrivée. Le poste manquant sera comblé en 2023.

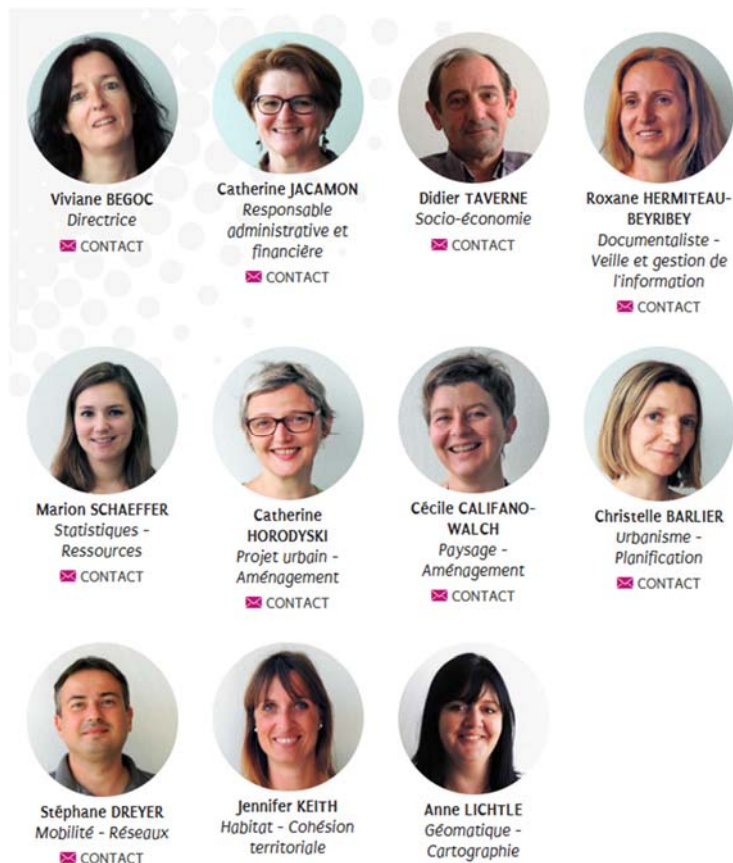

Mouvements du personnel en 2022

L'Agence a connu des mouvements de personnel avec :

- la démission de Luc Carpentier (cartographe) au 20/05/22
- la démission de Pier-Maël Anezo (chargé d'études transfrontalier) au 10/07/22
- l'intégration au 15/7/22 d'Anne Lichtlé (géomaticienne et cartographe), agent territorial en détachement

L'Agence a accueilli :

- 1 assistante d'études en CDD : Marie-Anne Lauzanna (septembre 21 à septembre 22)
- 2 apprenties : Emilie Verriere (septembre 21 à août 22) puis Romane Hauswald (septembre 22) encore à l'Agence
- 4 stagiaires : Madoché Hounsamenou, Paul-Emile Rochet, Charlène Hugot et Nicolas Chrétien.

Bilan du programme de travail 2022

Le programme partenarial se décline en **axes** selon le protocole de coopération 2021-27 signé par l'État et la Fnau.

Le tableau ci-après donne la répartition des temps passés des salariés par axe du programme. L'année 2021 est marquée par une baisse significative des missions de type « Prospective et innovation ».

Missions menées : évolution par axe de travail

Axe du programme	2018	2019	2020	2021	2022	Évolution 2021>22
1/Planification et programmation	35 %	17 %	23 %	30 %	35 %	+ 5 points
2/Prospective et innovation*	32 %	42 %	40 %	26 %	25%	- 1 point
3/Observation	11 %	21 %	14 %	23 %	20 %	- 3 points
4/Animation et partenariat	22 %	20 %	23 %	21 %	20 %	- 1 point
Total	100 %	100 %	100%	100 %	100 %	

*Somme des 2 rubriques Anticipation & prospective + Urbanisme & expérimentation des programmes 2018, 2019 et 2020

Présentation du programme partenarial 2022

Les missions du programme sont listées dans les tableaux des pages suivantes. Elles sont présentées de la façon suivante :

4 axes

4 axes de travail : missions classées selon leur nature

Le programme partenarial 2022 se décline en 4 axes selon le protocole de coopération 2021-2027 signé l'État et la Fnau.

- ✓ Axe 1 _ Planification et programmation
- ✓ Axe 2 _ Prospective et innovation
- ✓ Axe 3 _ Observatoire
- ✓ Axe 4 _ Animation et Partenariat

3 dimensions

3 niveaux d'ambition : selon l'ampleur ou la temporalité

Pour chaque axe ; les missions sont réparties en 4 groupes :

- ✓ Missions **structurantes**
(Mobilisant aussi une ressource temps importante)
- ✓ Missions **autres dimensions**
- ✓ Missions **conditionnelles**
(Effectives si une ressource-temps se libère en cours d'année ou si le prospect signe la convention)

8 thèmes

8 thématiques : au regard des domaines traités

Afin de faciliter la lecture, les rubriques sont décomposées en 8 thématiques :

- ✓ **Economie** (Économie, Emploi)
- ✓ **Foncier** (Foncier Aménagement du territoire)
- ✓ **Habitat** (Logement, Habitat, Patrimoine résidentiel)
- ✓ **Milieu** (Développement durable, Ressources, Energie)
- ✓ **Transports** (Mobilité, réseaux)
- ✓ **Projet Urbain** (Aménagement secteur, urbanisme pré-opérationnel)
- ✓ **Services** (Cohésion sociale, Équipements)
- ✓ **Pluridisciplinaire** (Transversal, Multithématique)

Fnau / Fédération Nationale des Agences d'Urbanisme

L'Agence est membre de la Fnau, qui rassemble 50 Agences et 1.600 professionnels. Animée par une délégation nationale, elle assure la mise en commun des savoir-faire, l'information sur l'actualité et la mutualisation des ressources des Agences. Depuis 2014, le président de la Fnau est Jean Rottner. Il a démissionné de ses fonctions fin 2022.

La Fnau abrite des clubs thématiques. L'équipe est assidue à de nombreux clubs (habitat, géomatique, économie, documentation, ressources, transport). La directrice de l'Agence participe aux réunions mensuelles des directeurs et à différents séminaires de travail collaboratif.



Contribution ou pilotage par des Agences de la FNAU

Ce programme partenarial s'appuie sur des compétences transversales et interterritoriales. Certaines missions sont alimentées par des travaux réalisés par des agences de la FNAU ; notamment Réseau 7'Est de la Région Grand Est.



Axe 1 _ Planification et programmation

Se référer à l'Axe n°1 « **Politiques d'aménagement, documents d'urbanisme et planification** » du protocole de coopération 2021-2027 signé entre l'état et la Fnau : « Les agences d'urbanisme facilitent le dialogue entre l'État et les collectivités locales, ainsi que la prise en compte des politiques nationales dans les stratégies et politiques territoriales. » *Mots-clés* : SRADDET / SCoT / PLUi / RLPi / ZFE / ZAN / PLH / PdM / PCAET / NPNRU....

Axe 1 - Missions « Planification » STRUCTURANTES					Publication CP/ Thème N° Panorama
● Foncier cadre de référence : bilan et perspectives ZAN Bilan chiffré et cartographié de la consommation d'espaces naturels, agricoles et forestiers entre 2011 et 2021. Analyse quantitative et qualitative (Destination, objectifs SCoT, trajectoire ZAN à horizon 2050).					Livret CBa ; LC Foncier
m2A**	État*	Région**	Mulhouse*	Communes m2A*	
● PLUi m2A : document stratégique préalable à la prescription d'élaboration t1 Support au débat sur les objectifs du futur PLUi, par un état des lieux des orientations existantes et la définition des enjeux d'urbanisme prévisionnel.					Ouvrage PMA Foncier
m2A**	État**		Mulhouse*	Communes m2A*	
● PLUi m2A => méthode, diagnostic, enjeux Définition méthodologie (gouvernance technique, collaboration avec les communes, concertation publique, rédaction, animation, approche territoriale, ...). Puis rédaction du diagnostic thématique et territorial, mise en perspective des enjeux spécifiques par sujet et par sous-territoire.					Ouvrage CBa Foncier
m2A**	État**		Mulhouse*	Communes m2A*	
● PLUi m2A => EIE : données disponibles et perspectives Recensement et contextualisation des données disponibles dans les domaines susceptibles d'alimenter l'État Initial de l'Environnement (EIE) et le volet environnemental du PLUi. Informations à l'usage du futur prestataire missionné pour réaliser ce volet.					Livret CCW Milieux
m2A**	État*	Région*	Mulhouse*	Communes m2A*	
● Révision PLU => Pulversheim Finalisation de la révision du PLU : rédaction du rapport de présentation, écriture du règlement (graphique et littéral), définition des OAP, lien avec l'évaluation environnementale, contribution à la concertation publique et mise en forme du dossier pour arrêt (fin 2022).					Ouvrage CBa Foncier
m2A**	État*			Pulversheim**	
● Révision PLU => Wittelsheim Poursuite la révision du PLU : rédaction du rapport de présentation, mise en place d'ateliers pour l'écriture du PADD, rédaction d'une première version du PADD					Ouvrage CH Foncier
m2A**	État*			Wittelsheim**	
● Gestion demande logement social : appui à l'élaboration du PPGDID m2A A partir des travaux démarrés en 2016, formalisation du PPGDID (Plan Partenarial de Gestion de la demande de logement social et d'Information des Demandeurs) de m2A. Appui à la collectivité pour réaliser la cotation. Bilan retour d'expériences de méthodologies utilisées. Association d'un réseau de partenaires.					Ouvrage JK Habitat, Coh.Sociale
m2A**	État**		Mulhouse*	Communes m2A*	
● Plan de mobilités m2A : chiffres clés, accompagnement et note stratégique Amoindrie Assister l'agglomération mulhousienne à l'élaboration de sa stratégie de mobilité durable : fourniture de chiffres clés, accompagnement au besoin lors des ateliers.					expertises SDr Mobilités
Mission multi-partenaire					
● ZFE-m : Atlas données locales, enjeux, animation Impacts locaux de l'instauration de la ZFE-m fin 2024 (Zone à Faible Émission mobilités) sur les particuliers et les professionnels : atlas de données locales, retour d'expériences. Participation à l'animation de réunions avec des socio-professionnels en vue de préciser les conditions de mise en œuvre optimale de la ZFE.					Livret, Exp. SDr - DT Mobilités Économie
m2A**	État**		Mulhouse*	CCI* CMA*	Panorama36

Axe 1 - Missions « Planification » autres dimensions					Publication CP/ Thème N° Panorama
● RLPI m2A : Règlement Local Publicité Intercommunal Définir un nouveau cadre réglementaire sur m2A pour gérer les dispositifs publicitaires actuels et à venir, en lieu et place des 9 règlements locaux (RLP) et de la réglementation nationale.					Ouvrage CBa Foncier
m2A**	État**		Mulhouse*	Communes m2A*	
● PLUi Communauté de communes des vallées de la Doller et du Soultzbach Rep Conseils et appui technique ponctuel à l'élaboration du PLUi établi en régie par la CCVDS (étape en cours : entre arrêt et approbation du PLUi).					Ouvr.& Exp. CBa Foncier
	État**			CC Doller**	
● PLH m2a : approfondissement volet « Résidences étudiantes » t1 focale sur l'offre en logements dédiée aux étudiants. (lien avec les missions réalisées dans le cadre de l'Observatoire Territorial du Logement Étudiant)					Ouvrage JK Habitat
m2A**	État*		Mulhouse*	CROUS* UHA*Citivia*	Panorama36
● PLH m2A : bilan Rep Réalisation du bilan à mi-parcours du PLH de m2A: traitement des données et analyse des indicateurs et de l'évolution globale du projet					Livret JK habitat
m2A**	État*	Région	Mulhouse*	Citivia*	RAS
● SRADDET Grand Est : volet adaptation climatique Propositions, à partir d'investigations (problématique, expériences, outils réglementaires ...) de mesures d'adaptation climatique pouvant être intégrées dans le cadre du SRADDET modifié					Expertises CH Milieux nat.
	État*	Région**		Réseau 7'Est**	
● SRADDET Grand Est : Trame noire Amointrie Formalisation d'une méthode d'élaboration de la « Trame noire » à l'échelle Grand-Est pour l'inclure dans le SRADDET modifié.					Expertises CCW Milieux nat.
	État*	Région**		Réseau 7'Est**	

Axe 2 _ Prospective et innovation

Se réfère à l'Axe n°2 « **approches innovantes, accompagnement des transitions et prospective** » du protocole de coopération 2021-2027 signé entre l'état et la Fnau : « En partenariat avec l'État, les agences d'urbanisme contribuent à la capitalisation des expérimentations et à la mise en réseau des acteurs. »

Mots-clés : Expérimentation / Ecoquartier / Action cœur de ville / Petites villes de demain / Sujets émergents / Transitions / Recherches actions....

Axe 2 - Missions « Prospective » STRUCTURANTES					Publication CP/ Thème N° Panorama
● Foncier économique m2A : gisements de grands espaces mobilisables à moyen et/ou long termes Définition des critères de sélection, analyse fonctionnelle, urbaine et paysagère de sites. Propositions d'opportunités d'espaces mobilisables, incluant une cartographie analytique.					Livret CH Foncier
m2A**	État*		Mulhouse*	CCI*	
○ Haie, une ressource : diagnostic, enjeux locaux Ajournée Cartographie du réseau linéaire de haies en zones périurbaines et agricoles de la Région Mulhousienne, dont secteurs concernés par les « Paiements pour Services Environnementaux ». Pédagogie sur les enjeux liés (eau, agriculture, paysage, biodiversité, risques, climat...).					Ouvrage CCW Milieux, Foncier
Mission multi-partenaire					
● La ville de demain (7'Est : Aurm Pilote) Approches urbanistiques plus vertueuses dans l'utilisation du foncier et des ressources dans les territoires non métropolitains. Volet n°1 (2022) : formes urbaines innovantes et qualitatives ; Volet n°2 (2023) : l'aménagement du territoire ; Volet n°3 (2024) : outils de programmation, de coopération et d'aménagement.					Ouvrage CH Foncier
Mission multi-partenaire					

Axe 2 - Missions « Prospective » STRUCTURANTES (Suite)					Publication CP/ Thème N° Panorama
● Séniors : mode d'emploi du territoire accueillant Rep Territoires permettant aux séniors de continuer à y résider, de s'y déplacer et d'accéder aux services de manière simple, conviviale et adaptée à leurs besoins : analyse et préconisations locales.					Ouvrage CCW ProjetU&S
Mission multi-partenaire					Panorama 36
🕒 L'enfant et l'espace public (Genre, mobilités, citoyenneté...) Ajournée Etat des lieux des rapports entre l'enfant et la ville, à travers le prisme de l'espace public. Analyse des pratiques d'espaces publics typiques de la région mulhousienne (Note de cadrage à valider).					Ouvrage nd Pluridis.
Mission multi-partenaire					
🕒 Établissements scolaires à Mulhouse : sectorisation et prospective sites Diagnostic et étude urbaine pour extension et/ou création d'écoles, au regard d'analyses urbaines et sociodémographiques					Ouvrage CH MoS ProjetU&S
m2A*	État*		Mulhouse**	État*	
● Livre blanc des mobilités dans la Haut-Rhin Nouveau Appui à la rédaction d'une note d'intention dans la cadre de la préfiguration d'un schéma directeur des mobilités à l'échelle du Haut-Rhin. Contribution active aux réunions des élus.					Livret/exp SDr Mobilités
m2A*	État *	Région*		CC Doller**	Panorama 35
🕒 Doller prospective territoriale : volet mobilités Rep Approche à moyen / long terme des solutions de mobilités en lien avec la prospective territoriale en cours d'élaboration par l'intercommunalité.					Livret SDr Mobilités
m2A*	État *	Région*		CC Doller**	
🕒 Pfastatt (espaces publics et circulation apaisée) Diagnostic espaces publics /déplacements et réalisation d'un plan guide déplacements tous modes en intégrant la dimension du bien-être des habitants : qualité des espaces publics et du cadre de vie.					Livret CCW Projet U&Tr.
m2A*	État*			Pfastatt**	
🕒 Bantzenheim (apaisement RD 468 entrée sud) Engagée Circulation apaisée et paysage de l'entrée sud de la commune, entre la gare et le centre village. Qualité des espaces publics, modes doux et végétalisation.					Livret CCW Projet U
m2A*	État*			Bantzenheim**	
Axe 2 - Missions « Prospective » autres dimensions					Publication CP/ Thème N° Panorama
● Wittenheim : territoire 0 chômeur Aider la collectivité à élaborer un diagnostic territorial, animation de réunions avec les parties prenantes afin de définir les besoins non satisfaits qui pourraient faire l'objet d'une entreprise à but d'emploi					Livret DT Économie
m2A*	État*			Wittenheim**	Panorama 36
● Riedisheim : démographie scolaire Appui à la définition des besoins en équipements scolaires compte tenu de la démographie, de la programmation immobilière envisagée dans la commune et de l'évolution des effectifs scolaires					Livret JK MoS Coh. Soc
	État*			Riedisheim**	Panorama 38
● Diversité fonctionnelle en tissu urbain A partir d'études de cas, il s'agit de distinguer les facteurs favorisant ou limitant le développement de la mixité fonctionnelle dans les espaces d'activités économiques.					Expertises DT Foncier
m2A*	État**	Région*		7'Est**	Panorama 37
● Système Express Métropolitain (SEM) : explication et perspectives Sud Alsace Rep Définition, enjeux et préconisations pour l'étoile ferroviaire mulhousienne à la lumière des projets en cours (modernisation des infrastructures en gare de Mulhouse etc. ...).					Livret SDr Mobilités
Mission multi-partenaire					Panorama 35
🕒 RGE : Data Mobilités Appui à la RGE (AMO) et les territoires / données mobilités : Construction des indicateurs; Positionnement et objectivation des besoins de mobilités inter-AOM ; Socle minimal etc...					Expertises SDr Mobilités
	État**	Région**		7'Est**	
🕒 Schéma Directeur de l'Immobilier Régional (SDIR) : appui à son élaboration Nouveau Apport de données locales socio démographiques, en appui à la formalisation du SDIR de l'état, en lien avec les autres territoires régionaux.					Expertises JK Services
m2A*	État**		Mulhouse*	7'Est**	

Axe 2 - Missions « Prospective » autres dimensions (Suite)					Publication CP/ Thème N° Panorama
● Foncier économique m2a : gisement ZAE existante et plan guide de mobilisation t1 Identification du potentiel de densification de zones d'activités économiques (ZAE) de m2a. Définition des enjeux d'aménagement : usages souhaités, emprises mobilisables, ...					Livret CH Foncier
m2A**	État**			CCI*Citivia*	
● Urbanisme circulaire appliqué aux zones d'activités du Grand est t1 Analyse d'expériences de sites économiques pour identifier les freins et les leviers d'action locale. Propositions de solutions pour accélérer la transition. (Mission pilotée par 7'Est)					Expertises CH Pluridis.
m2A*	État*	Région **		CCI* 7'Est**	publié
● Foncier dispo Mulhouse : t1 Abandon par les partenaires Etablir des fiches descriptives sur des sites repérés comme fonciers commercialisables à court terme. Valoriser les atouts et les possibilités de construction.					Livret CH Foncier
m2A*	État		Mulhouse **	Citivia **	
● Niffer : Aménagements quartier nord-est et Espace sports et loisirs t1 Diagnostic et propositions d'aménagement pour la circulation apaisée en centre bourg et le développement de la plaine sportive : cadre paysager et équipements.					Ouvrage CCW Projet U.
m2A*	État			Niffer**	Panorama 34
● Riedisheim : schéma prospectif et concerté des continuités vertes et douces t1 Définition du cadre du déploiement des continuités vertes en direction et aux abords du centre urbain. Analyse des déplacements en modes actifs et élaboration d'un schéma prospectif d'aménagement.					Ouvrage CH Milieux/Mob.
m2A*	État*			Riedisheim **	Panorama 36
● Wittelsheim : diagnostic et orientations d'aménagement secteur Kirchmatten t1 Orientations programmatiques et urbaines du site d'extension au nord-est du centre-ville, en partenariat avec Citivia.					Livret PMA Projet U.
m2A*	État*			Wittelsheim**Citivia **	Panorama 36
● Rixheim : Projet urbain Nouveau Appui à la définition d'un projet urbain (intervenants, temporalité et contours de la mission en cours de définition).					ND CCW Projet U.
	État*			Rixheim **	
● Rixheim : Appui à la définition des besoins en équipements scolaires t1 Évaluation des besoins en équipements scolaires compte tenu de la démographie comme de la programmation immobilière envisagée dans la commune.					Livret JK Services
	État*			Rixheim **	Panorama 36
● Urbanisme favorable à la santé : guide Grand Est t1 Santé appliquée à l'urbanisme et à l'aménagement : analyse d'expériences pour une acculturation réciproque entre les différents acteurs locaux. Mise en ligne d'une première vidéo sur l'Urbanisme favorable à la santé (mission 7'Est avec copilotage Aurm)					Comm CH Pluridis.
	État*	Région **		7'Est**	Panorama 38
● La frugalité (foncier, énergie, consommation...) : quid de l'acceptabilité "positive" ! t1 Face aux injonctions à plus de frugalité, l'argumentaire dans un sens constructif et positif pour les élus du territoire et les services déconcentrés de l'État : acceptation des enjeux par leurs habitants. Missions en continu intéressant potentiellement tous les partenaires de l'Agence					Livret PMA Pluridis.
					Panorama 35
Axe 2 - Missions « Prospective » conditionnelles					Publication CP/ Thème N° Panorama
○ Vulnérabilité territoire et culture du risque : connaissance et pédagogie Première approche vulnérabilité du territoire face aux risques naturels et technologiques Mission multi-partenaire					CH Pluridis. RAS
○ Les franges urbaines RM : analyse et préconisation traitement (identité RM) Typologie des transitions paysagères en frange urbain et au sein des communes Mission multi-partenaire					CCW Milieux RAS

Axe 3 _ Observatoire

Se réfère à l'axe n°3 « **observation urbaine et territoriale** » du protocole de coopération 2021-2027 signé entre l'état et la Fnau : « Les agences d'urbanisme en réseau, produisent et partagent des connaissances dans le cadre de politiques territoriales. »

Mots-clés : Veille / Tour d'horizons thématiques / Observatoire....

Axe 3 - Missions « Observatoire » STRUCTURANTES					Publication CP/ Thème N° Panorama
🕒 Marché du travail & mobilités des actifs Travail exploratoire qui vise à connaître le degré d'intégration du marché du travail au moins au niveau du Haut-Rhin. Questionnement sur un possible défaut de mobilité des actifs et un désappariement territorial des qualifications des actifs et celles demandées par les entreprises.					ouvrage DT Foncier
m2A**	État	Région*		MEF** CCI*	
🟢 Performance comparée emploi de 15 territoires Comparaison de l'évolution de l'emploi sur 15 ans de 15 territoires de taille relativement proche et ayant, comme la Région Mulhousienne, un passé industriel. Compréhension des raisons qui conduisent à une dynamique économique faible sur certains territoires.					ouvrage DT Foncier
m2A**	État	Région*		MEF*	Panorama 37
🕒 Observatoire du foncier m2A (loi climat) : Méthode Fusion ⁽¹⁾ Méthodologie pour mettre en œuvre un observatoire du foncier (cf décrets d'application). Retour d'expériences de méthodologies utilisées. Constitution d'un réseau de partenaires associés au suivi de la démarche.					ouvrage CH Foncier
Mission multi-partenaire					
🕒 Observatoire habitat m2A (loi climat) ; Méthode et volet 1 Fusion ⁽¹⁾ Méthodologie pour mettre en œuvre un observatoire de l'habitat (cf décrets). Retour d'expériences de méthodologies. Définition d'indicateurs adaptés. Constitution d'un réseau de partenaires associés.					ouvrage JK Foncier
Mission multi-partenaire					
🟢 Mulhouse : données stratégiques habitat Proposition d'une méthodologie pour réaliser un recueil de chiffres clés du marché du logement sous ses différentes composantes à Mulhouse (chiffres, enjeux, méthode suivi)					Livret JK Foncier
m2A*	État*		Mulhouse**		Panorama 37
🟢 Besoins salariés en habitat site ACV (7'Est) Finalisation début 2023 Aide à l'élaboration, traitement et analyse d'une enquête auprès des salariés et des entreprises cotisant au 1% Logement (Action Logement) ; Constitution d'atelier-projets avec l'ensemble des acteurs associés + animation					ouvrage JK Foncier
	État*			Action Logement** 7'Est**	
🟢 Quartier Fonderie (Mulhouse) : impacts globaux de l'aménagement Outil de suivi de la requalification du secteur : évolution entreprises et emplois de la zone, éléments budgétaires et financiers, données qualitatives (notoriété...)					Livret DT Foncier
m2A**	État	Région*	Mulhouse*	CCI*Citivia*	
🟢 Patrimoine résidentiel de l'ère industrielle Rep Recensement des ensembles résidentiels ouvriers de l'agglomération (hors Mulhouse). Enjeux communs. Pistes d'actions dans le PLUi. (+Focus : observatoire photographique).					Ouvrage PMA_JK Foncier
m2A**	État*			Communes m2a	Panorama 37
🕒 QPV m2a : Évaluation qualitative politique de la ville Interrogation de l'ensemble des parties prenantes de la politique de la ville sur ses impacts quant au bien-être des habitants. Méthodologie originale adoptée par les services concernés et l'ORIV, reprenant en partie celle du Conseil de l'Europe.					Ouvrage DT Foncier
m2A**	État**		Mulhouse*	Wittenheim* Illzach* ORIV*	
🟢 Stationnement en Région Mulhousienne : cadre légal SRU, quantification, enjeux Amoindrie Décryptage de la loi et inventaire localisé des capacités de stationnement. Identification des potentialités de mutualisation. Intégration d'éléments dans le PLUi de m2A.					Ouvrage SDr Foncier
Mission multi-partenaire					Panorama 38

(1) Fusion des 2 missions « Observatoire du foncier » & « Observatoire de l'habitat » en lien avec les 2 missions suivantes (page 3) : « foncier cadre de référence » et « PLUi m2a : diagnostic »

Axe 3 - Missions « Observatoire » autres dimensions					Publication CP/ Thème N° Panorama
● Entreprises et emploi : évolutions chiffrées dans les territoires du Sud-Alsace. Suivi semestriel des évolutions des entreprises, des emplois, de la masse salariale versée (m2A et le Sud Alsace).					Livret DT <i>Economie</i>
Mission multi-partenaire					Panorama 36
● Clause sociale marchés publics Part des marchés clausés et analyse des bénéficiaires des clauses sociales pour apprécier l'impact social					livret DT <i>Economie</i>
m2A**	État*			MEF**	Panorama 38
● Valeur du logement neuf dans la région Mulhousienne Analyse des données collectées par le Cabinet Adéquation dans le cadre de l'observatoire du logement neuf					Livret JK <i>Habitat</i>
m2A**	État*		Mulhouse*	Citivia**	Panorama 35
● Observatoire départemental des loyers (volet région mulhousienne) Enquête sur les niveaux de loyers des logements privés (en partenariat avec l'ADIL 68)					Livret JK <i>Foncier</i>
m2A**	État*			Citivia*	Panorama 35
● Atlas de la Biodiversité Intercommunale (ABI) m2A : Appui à la collectivité Lien avec les documents de planification, participation à la valorisation des données sous forme d'Atlas.					Expertises CCW <i>Milieux</i>
m2A**	État*	Région*			
● Logement étudiants de demain Elaboration, traitement et analyse d'une enquête adressée aux étudiants à Mulhouse (pour l'OTLE)					Livret JK <i>Foncier</i>
m2A*	État**		Mulhouse*	CROUS** UHA**	Panorama 36
● Mulhouse et enseignements supérieurs Cartographie de l'offre de formations supérieures dans le Haut-Rhin : niveaux, spécialités, dispensateurs					Livret DT <i>Services</i>
m2A*	État*	Région*	Mulhouse**	UHA**	
● Impact économique de l'UHA sur région Mulhousienne et Haut-Rhin Impacts économiques de la présence de l'UHA : effets directs, indirects et induits					Livret DT <i>Services</i>
m2A*				UHA**	
● Compensation foncière (7'Est) Identification des freins et leviers à la mise en œuvre de l'objectif ZAN, sur le volet compensation foncière.					Com&Livret CBa <i>Foncier</i>
	État**	Région**		Réseau 7'Est**	
● Indices de canopée & de naturalité : le couvert végétal de l'agglomération t1 Finalisation début 2023 Atlas carto. : quantification de la surface de l'agglomération bénéficiant de l'impact positif des arbres.					Livret AL_CCW <i>Milieux</i>
m2A**	État*		*Mulhouse	Communes m2A*	
● Diagnostic Flash Jeunes Lutterbach Pfastatt Nouveau Diagnostic flash et liste d'indicateurs pour socle quantitatif d'observation du public jeune.					Livret JK <i>Services</i>
m2A*	État*			Pfastatt* Lutterbach* CSC La Bobine	Panorama 37

Axe 3 - Missions « Observatoire » autres dimensions (Suite)					Publication CP/ Thème N° Panorama
● Socio-démographie des communes et quartiers de m2a t1 Sociodémographiques (indicateurs et évolution) des quartiers prioritaires politique de la ville (dont NPNRU).					Ouvrage MoS Services
Mission multi-partenaire					Panorama 35
● Illectronisme à Mulhouse (zoom NPNRU) : actions et enjeux t1 Actions locales, retours d'expériences, et pistes d'actions pour lutter contre la fracture et l'exclusion numérique.					Ouvrage JK Services
m2A*	État*		Mulhouse**	Communes m2A*	Panorama 35
● La ville du 1/4 d'heure : de quoi parle-t-on ? t1 Approfondissement du concept de manière synthétique et pédagogique. (Ville et territoires des proximités).					Livret PMA Pluri
m2A*	État*		Mulhouse**	Communes m2A*Citivia*	Panorama 34
● Portrait de l'Action sociale à Mulhouse t1 Cartographie de l'offre sociale et de ses caractéristiques à Mulhouse					Livret JK Services
m2A	État**		Mulhouse**		Panorama 35
● Piéton, trottoir, marche à pied : analyse et enjeux pour nos territoires t1 Diagnostic région mulhousienne ; leviers d'action pour amplifier la pratique ; approche sensible					Ouvrage SDr.CCW Plurid.
Mission multi-partenaire					Panorama 34

Axe 3 - Missions « Observatoire » conditionnelles					Livrable (Chef projet) Thème
○ Quartier DMC (Mulhouse) : impacts globaux de l'aménagement Outil de suivi de la requalification du secteur : évolution entreprises et emplois de la zone, éléments budgétaires et financiers, données qualitatives (notoriété...)					Livret nd Foncier
Mission multi-partenaire					
○ Les gisements compensatoires Approche pédagogique et méthodologique de la démarche « Eviter, réduire, compenser (ERC) » avec focus sur la dimension « compensation » dans un contexte de trajectoire vers le zéro artificialisation nette (ZAN). Quelles modalités d'application possibles (définition, méthode, outils, ...)?					Livret nd Foncier
m2A**	État**	Région *			
○ Accidentologie Région Mulhousienne Mise en perspective des localisations des accidents de la circulation routière des 10 dernières années sur l'ensemble de la région mulhousienne avec leur taux de gravité.					Livret SDr Mobilité
m2A**	État*				
○ WebCartoSanté (7'Est) Abandonnée Contribution à la plateforme cartographique relative aux données sur la santé (offre et consommation de soins...)					Expertises JK Services
	État*			Réseau 7'Est**	
○ Copropriétés dégradées m2a : méthode pour un "tableau de bord réhabilitations" Note méthodologique pour la création d'une plateforme numérique de suivi des programmes opérationnels traitant des copropriétés dégradées dans m2A.					Livret nd Habitat
m2A**	État**		Mulhouse*	Communes m2A*	

Axe 4 _ Animation et Partenariat

Se réfère à l'axe n°4 « ingénierie territoriale » et l'axe n° 5 « coopérations transfrontalières, européennes et internationales » du protocole de coopération 2021-2027 signé entre l'état et la Fnau : « Les agences d'urbanisme contribuent à la mise en réseau et à la coopération des acteurs de l'ingénierie territoriale au service de tous les territoires. » & « Les agences d'urbanisme en réseau contribuent à diffuser l'expertise française sur les villes et les territoires durables. »

Mots-clés : Réseau / Animation territoriale / Transfrontalier / Acculturation / Débats.

Axe 4 _ Missions « Animation » 2022		Livrable (Chef projet)
Mission multi-partenaire		
Expertises ponctuelles et groupe projet : détail pages 16 et 17		
Réseau partenarial élargi		
● Projet stratégique AURM Projet d'agence : stratégie et moyens pour son évolution future		Livret VB
● Dialogue Sud Alsace : Accompagnement pour l'élaboration d'un schéma directeur des mobilités à l'échelle supra-communautaire. Rencontres techniques dans le domaine du développement économique.		Expertises SDr, DT
● Petites Villes de Demain 68: réseau et acculturation dans le domaine des mobilités et des transports => méthode, interventions d'experts et retours d'expériences t1		Expertises SDr
● Zest : réseau des 7 agences Urba du grand Est,		Expert. VB
● Alsace : La frugalité heureuse (Séminaire Aurm_Adéus)		Expert. PMA
● État : Club PLUi, Club Ecoquartier, Plateforme foncier....		Expertises
Évènements et organisation de manifestations		
● Les 30 ans de l'Agence : 3 évènements festifs sur le thème de l'eau		Com. Tous
● 2 Matinales : 1/Ambiance sonore (CH). 2/Habitat léger et tiny house (JK).		Com. Tous
● 3 Avant-midi : 1/Logistique, hydrogène (DT, SDr). 2/ PLUi (CBa). 3/ Confort urbains (CCW)		Com. Tous
● 4 Scènes de dialogue public : "RV Citoyens" de l'Agence Participation Citoyenne de Mulhouse.		Com. Tous
Document de communication et valorisation missions		
● « On Rembobine » (revue presse hebdo.) & Veille transfrontalière & Réseaux sociaux		Com RHB
● « On décrypte pour vous » (3 numéros)		Livret nd
● « Panoramas » : les dernières publications de l'Agence (5 n° papier + 5 n° électronique)		Com RHB
● « Bloc-notes » (expertises d'actualités, retours colloques et formations...)		Com Tous

Expertises ponctuelles aux partenaires

Expertises demandées par m2a

- Rencontre des Présidents ECPI du Haut-Rhin le 04 03 2022 à Guebwiller . Intervention : « *Transports collectifs dans le Haut-Rhin Etat des lieux – Projets – Propositions de réseau pour demain* ».
- Recensement des études d'extensions tramways de l'agglomération mulhousienne. Travail de recollement, de synthèse et de mise en perspective des différentes études réalisées depuis les années 1990, portant sur les extensions tramways dans l'agglomération mulhousienne.
- « Où sont passées les ressources humaines ? » note de travail
- Eléments de diagnostic en vue de la programmation des fonds européens Feder
- Constitution d'un fichier d'entreprises artisanales
- Constitution d'un fichier d'entreprises étrangères
- Analyses des navettes domicile/travail des salariés de Stellantis
- Points trimestriels sur la situation de l'emploi



14 novembre 2022, cérémonie des 30 ans, l'AURM devient Afut sud-Alsace



5 mai 2022, première rencontre « Au bord de l'eau : La Largue », dans le cadre des festivités anniversaire de l'Agence

Expertises demandées par la ville de Mulhouse

- Prix de vente des biens immobiliers dans les quartiers mulhousiens
- Fonderie Concours espaces publics (Ville de Mulhouse). Accompagnement des services dans l'élaboration des enjeux et du cahier de charge de maîtrise d'œuvre pour les espaces publics du village industriel de la Fonderie. Participation en tant qu'expert extérieur au sein de jury du concours d'aménagement.

Expertises demandées par une autre commune adhérente

- Nature en ville : Acculturation conseil participatif (Kingersheim). Préparation avec élus et services, puis présentation des enjeux locaux de nature en ville et d'îlots de chaleur urbains auprès du Conseil participatif de la Ville de Kingersheim, dans le cadre du lancement de leur démarche sur ce thème.
- Zéro Artificialisation Nette (ZAN) : Intervention « comprendre le ZAN » pour l'association des Maires du Haut-Rhin en partenariat avec Citivia.
- ZAN/Extension urbaine : Intervention sur le contexte réglementaire du ZAN et du PLU(i) lors d'une réunion d'information (Petit-Landau) aux propriétaires d'un secteur d'extension pressenti pour une Association Foncière Urbaine (AFU).

Expertises demandées par la Région Grand Est

- Maroc appui planification régionale (RGE). Participation au développement du projet de coopération entre la Région Grand Est et la Région de L'Oriental au Maroc sur les thématiques d'armature urbaine et de nature en ville. Présentation de références en visioconférence auprès des interlocuteurs marocains (Agence urbaine d'Oujda et Région de l'Oriental) et en collaboration avec l'Agence d'Urbanisme de Nancy (SCALEN), puis voyage d'étude et d'échanges à Oujda, en vue de l'élaboration du projet de coopération et d'une demande de financement de l'AFD (Agence Française de Développement).
- Participation à la préparation d'un séminaire SDRADDET

Expertises demandées par l'État (DREAL, DDT, ADEME)

- Participation à un groupe de travail « friches »



23 septembre 2022, Avant-Midi consacré au ZAN – Zéro Artificialisation Nette

Expertises demandées par un autre partenaire

- Table ronde « mois de l'Eau » (ComCom Sundgau). Dans le cadre de l'ouverture du « Mois de l'Eau » à Altkirch, présentation introductive auprès des élus de l'EPCI et débat : « Faire territoire avec la nature- Les 'solutions fondées sur la nature' face au changement climatique ».
- Participation à la démarche Zones d'Activités du Futur Grand e.nov+
- Esquisse d'un portrait des habitants de la région mulhousienne pour le compte de l'éducation nationale
- Participation aux « Rendez-vous de l'Habitat » organisés par la CeA
- Présence au Forum des stages à l'UHA
- Expertises pour le PETR du Pays du Sundgau, sur les procédures, documents cadres, dispositifs opérationnels en Habitat

Expertises demandées par une structure non adhérente

- Colloque « Pour ma santé mentale, agissons sur mon environnement » à Colmar le 11 novembre 2022. Intervention de l'Afut Sud Alsace « Comment notre cadre de vie peut avoir un impact sur notre santé »
- Convention annuelle Trans. Cité . Intervention de l'Afut Sud Alsace à Bâle le 29 11 2022 « L'espace transfrontalier Mulhouse-Basel-Freiburg »
- Participation aux 70 ans d'ALEOS
- Participation aux midis visites organisées dans le cadre des journées de l'architecture
- Renseignement des étudiants de l'école PRAXIS sur le contexte territorial et socio-démographique de m2A

Evènement, publication et communication en 2022

Evènements et année anniversaire

Dans le cadre de ses 30 ans, l'AURM a organisé un cycle de visites sur la thématique de l'eau. Elle a continué de proposer ses courtes conférences-débats : les Avant-Midi et les Matinales. Elle a également co-construit un séminaire en deux volets en partenariat avec l'Adéus.

 30 ans	5 mai 2022 : Au bord de l'eau, la Largue 7 juillet 2022 : Au bord de l'eau, le Rhin 14 novembre 2022 : Au bord de l'eau, l'III
	4 février 2022 : La révolution énergétique est en route... 23 septembre 2022 : Demain Zéro Artificialisation Nette 9 décembre 2022 : Marche à pied
	16 juin 2022 : Un bruit, un son, de la nuisance au plaisir 20 octobre 2022 : Micro maison
	26 avril 2022 et 2 juin 2022 : Séminaire AURM/Adéus

Publications

En 2022, l'AURM a rédigé et mis en ligne : 47 travaux, 12 diaporamas, 4 collaborations Zest, 2 Bloc-notes, 2 On décrypte pour vous, 1 Essentiel de la Matinale.



+ de 60 travaux publiés

Valorisation papier et numérique

L'Agence valorise ses travaux grâce à l'ensemble des supports existants : papier, vidéos, numériques, réseaux sociaux...



Le site internet contient plus de 900 publications agence, plus de 6000 photos et plus de 170 cartes du territoire.



Le Panorama, informe des dernières publications, il compte plus de 2000 abonnés numériques et 600 abonnés à la version papier.



La revue de presse hebdomadaire compte plus de 1100 abonnés.

L'Agence dans la presse



Les travaux de l'AURM ont fait l'objet de 18 articles parus dans la presse locale et nationale.

Légende des tableaux

Partenaires

Les partenaires plus étroitement associés à la définition, au suivi et au pilotage de l'étude sont indiqués dans le tableau. Il s'agit de membres adhérents de l'Agence. Les principaux sont :

- **m2A** = Mulhouse Alsace Agglomération
- **État** = Dréal et/ou DDT
- **Région** = Région Grand Est
- **Mulhouse** = Ville de Mulhouse

Les autres partenaires mentionnés au besoin sont **Doller** = Communauté de Communes de la vallée de la Doller et du Soultzbach ; **Citivia** = CitiVia SPL ; **Communes** ; **7'Est** : le réseau des 7 Agences d'Urbanisme du Grand Est et d'autres structures participant financièrement au programme de travail, membre ou non (Par exemple, la Mef Sud Alsace, Action Logement ...)

Engagement et pilotage

3 niveaux de partenariat sont à distinguer.

Partenaires pilotes **

Ils sont partie prenante dans la définition de la mission (note de cadrage), le pilotage, la production et la valorisation y compris la relecture. Ils composent le comité technique et le comité de pilotage.

Partenaires associés*

Ils sont tenus informés du déroulement et du résultat de l'étude. Ils sont invités aux comités techniques et participent aux comités de pilotage.

Les autres partenaires

Ils ne sont pas mentionnés spécifiquement. Il s'agit de tous les autres membres de l'Agence. Ils sont tenus informés de l'avancement et du résultat des études. A leur demande, ils peuvent participer aux comités de pilotage, voire aux comités techniques.

Missions 2021 non finalisées

t1 Mission du programme partenarial AURM 2021 prévue pour être achevée début 2022

Rep Mission du programme partenarial AURM 2021 reportée sur le programme 2022

Avancement de la mission

- Non débutée
- ◐ Engagée (<33%)
- ◑ Fortement avancée (de 33% à 66%)
- ◒ En voie d'achèvement (> 66%)
- Achevée et publiée

Commentaires

Engagée : Passage mission conditionnelle > engagée / **Nouveau** : Ajout de la mission depuis approbation fév.22

Amoindrie : Mission allégée dans son contenu / **Ajournée** : Mission reportée à 2023 / **Autres ...**

Publication (Avec indication du Panorama correspondant ; résumé de la mission)

Ouvrage= Formalisation d'un document fouillé et volumineux

Livret= document de 4 à 20 pages (+ annexes si besoin)

Expertises= Appui à la collectivité : suivi d'études et du prestataire, relecture de documents et contribution, intervention en réunions...

Communication=Document de communication, missions dont la restitution est renforcée (séminaire, réunion élargie...).

Chef de projet

Sont indiquées les initiales des collaborateurs de l'Agence pilotant le dossier. Le chef de projet est, pour les partenaires, l'interlocuteur privilégié sur le dossier correspondant.

AL : Anne Lichtlé (arrivée en juillet 2022)

CBa : Christelle Barlier

CCW : Cécile Califano-Walch

CH : Catherine Horodyski

DT : Didier Taverne

JK : Jennifer Keith

nd : Non défini

MoS : Marion Schaeffer

PMA : Pier-Maël Anezo (départ en juillet 2022)

RHB : Roxane Hermiteau-Beyribey

SDr : Stéphane Dreyer

VB : Viviane Bégoc

Les 8 disciplines identifient les missions

- | | |
|------------|----------------------|
| ▪ Economie | ▪ Transports |
| ▪ Foncier | ▪ Projet Urbain |
| ▪ Habitat | ▪ Services |
| ▪ Milieux | ▪ Pluridisciplinaire |

